

# France

## EXTRAIT

1849-60



n° 1, 10 c. bistre-jaune.



n° 2, 15 c. vert.



n° 3, 20 c. noir s. jaune.



n° 4, 25 c. bleu.



n° 5, 40 c. orange.



n° 6, 1 f. carmin foncé.



n° 7, 1 f. vermillon.



n° 8, 20 c. bleu s. jaunâtre.  
(non émis).



n° 8A, 25 c. s. 20 c. bleu.  
(non émis).



n° 9, 10 c. bistre-jaune.



n° 10, 25 c. bleu.



n° 11, 1 c. olive.



n° 12, 5 c. vert.



n° 13A, 10 c. bistre (I).



n° 13B, 10 c. brun clair (II).



n° 14A, 20 c. bleu (I).



n° 14B, 20 c. bleu (II).



n° 15, 25 c. bleu.



n° 16, 40 c. jaune-orange.



n° 17A, 80 c. carmin foncé.

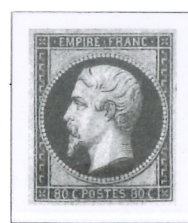

n° 17B, 80 c. rose.



n° 18, 1 f. carmin.

# France

## EXTRAIT

1862-71



n° 19, 1 c. olive.



n° 20, 5 c. vert.



n° 21, 10 c. bistre.



n° 22, 20 c. bleu.



n° 23, 40 c. orange.



n° 24, 80 c. rose.



n° 35, 5 c. vert pâle s. bleu.



n° 25, 1 c. bronze.



n° 26, 2 c. rouge-brun.  
type I



n° 27, 4 c. gris.



n° 28A, 10 c. bistre (I).



n° 28B, 10 c. bistre (II).



n° 29A, 20 c. bleu (I).



n° 29B, 20 c. bleu (II).



n° 30, 30 c. brun.



n° 33, 5 f. violet-gris.



n° 31, 40 c. orange.



n° 32, 80 c. rose.



n° 34, 10 s. 10 c. bistre (non émis).



n° 36, 10 c. bistre-jaune.



n° 37, 20 c. bleu.



n° 38, 40 c. orange.

# France

1870



n° 39A, 1 c. olive.



n° 39B, 1 c. olive.



n° 39C, 1 c. olive.



n° 40A, 2 c. chocolat-clair.



n° 40B, 2 c. brun-rouge.



n° 41A, 4 c. gris.



n° 41B, 4 c. gris.



n° 42A, 5 c. vert-jaune.



n° 42B, 5 c. vert-jaune.



n° 43A, 10 c. bistre.



n° 43B, 10 c. bistre-jaune.



n° 44A, 20 c. bleu (I)



n° 44B, 20 c. bleu (I).



n° 45A, 20 c. bleu (II).



n° 45B, 20 c. bleu (III).



n° 45C, 20 c. bleu (III).



n° 46A, 20 c. bleu (III).



n° 46B, 20 c. bleu (III).



n° 47, 30 c. brun.



n° 48, 40 c. orange.



n° 49, 80 c. rose.

# France

1876



n° 61, 1 c. vert.



n° 62, 2 c. vert.



n° 63, 4 c. vert.



n° 64, 5 c. vert.



n° 65, 10 c. vert.



n° 66, 15 c. gris.



n° 67, 20 c. brun-lilas.



n° 68, 25 c. outremer.



n° 69, 30 c. brun clair.



n° 70, 40 c. rouge-orange.



n° 71, 75 c. carmin.



n° 72, 1 f. bronze.



n° 73, 20 c. bleu (non émis).

# France

1876-78



n° 74, 2 c. vert.



n° 75, 5 c. vert.



n° 76, 10 c. vert.



n° 77, 15 c. gris.



n° 78, 25 c. outremer.



n° 79, 25 c. bleu.



n° 80, 30 c. brun-jaune.



n° 81, 75 c. rose.



n° 82, 1 f. olive clair.



n° 83, 1 c. noir s. azuré.



n° 84, 1 c. noir s. bleu de Prusse.



n° 85, 2 c. brun-rouge.



n° 86, 3 c. bistre s. jaune.



n° 87, 3 c. gris.



88b 4 c lilas foncé  
s/azuré



n° 88, 4 c. lilas-brun.



n° 89, 10 c. noir s. lilas.



n° 90, 15 c. bleu.

# France

1878-98



n° 91, 25 c. noir s. rouge.



n° 92, 25 c. bistre s. jaune.



n° 93, 35 c. violet-noir s. jaune.



n° 94, 40 c. rouge-orange.



n° 95, 5 f. violet s. lilas.



n° 96, 20 c. brique s. vert.



n° 97, 25 c. noir s. rose.



n° 98, 50 c. rose.



n° 99, 75 c. violet s. orange.



n° 101, 15 c. bleu.



n° 102, 5 c. vert-jaune.



n° 103, 10 c. noir s. lilas foncé.



n° 104, 50 c. rose



n° 105, 2 f. bistre s. azuré.



n° 106, 5 c. vert-jaune.

# France

1907-18



n° 137, 5 c. vert foncé.



n° 138, 10 c. rouge.



n° 139, 20 c. brun-rouge.



n° 140, 25 c. bleu.



n° 141, 30 c. orange.



n° 142, 35 c. violet.



n° 143, 45 c. vert et bleu.



n° 144, 60 c. violet et bleu.



n° 145, 2 f. orange et vert-bleu.



n° 146, +5 c. s. 10 c. rouge foncé.

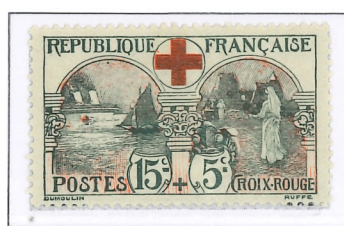

n° 156, 15 c. + 5 c. noir et rouge.



n° 147, 10 + 5 c. rouge.



n° 148, 2 c. + 3 c. brun-lilas.



n° 150, 15 c. + 10 c. gris-vert.



n° 152, 35 c. + 25 c. ardoise et violet.



n° 151, 25 c. + 15 c. bleu.



n° 149, 5 c. + 5 c. vert.



n° 153, 50 c. + 50 c. brun et brun clair.



n° 154, 1 f. + 1 f. carmin.



n° 155, 5 f. + 5 f. noir et bleu.

# France

1919-22



n° 157, 1/2 c. s. 1 c. gris-noir.



n° 158, 5 c. orange.



n° 159, 10 c. vert.



n° 160, 30 c. rouge.



n° 161, 50 c. bleu.



n° 162, + 1 c. s. 2 + 3 c. brun-lilas.



n° 164, + 5 c. s. 15 + 10 c. gris-vert.



n° 165, + 5 c. s. 25 + 15 c. bleu.



n° 163, + 2 1/2 c. s. 5 + 5 c. vert.



n° 166, + 5 c. s. 35 + 25 c. ardoise et violet.



n° 167, + 10 c. s. 50 + 50 c. brun et brun clair.



n° 168, + 25 c. s. 1 + 1 f. carmin.



n° 169, + 1 f. s. 5 + 5 f. noir et bleu.

# France

1923-27



n° 230, 50 c. + 10 c. brun foncé et brun.



n° 229, 2 c. + 1 c. brun-lilas.



n° 231, 1 f. + 25 c. carmin.



n° 232, 5 f. + 1 f. noir et bleu.



n° 170, 10 c. vert.



n° 171, 15 c. vert.



n° 172, 20 c. vert.



n° 173, 30 c. rouge.



n° 174, 30 c. vert.



n° 175, 45 c. rouge.



n° 176, 50 c. bleu.



n° 177, 75 c. bleu.



n° 178, 90 c. rouge.



n° 179, 1 f. bleu.



n° 180, 1 f. 25. bleu.



n° 181, 1 f. 50. bleu.

# France

1923-26



n° 182, 1 f. (+2 f.) lie de vin et olive.



n° 185, 30 c. noir et rouge-brun.

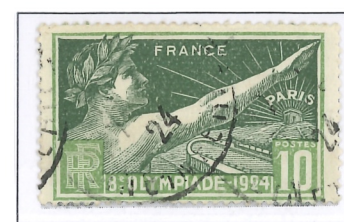

n° 183, 10 c. vert-jaune et vert-gris.



n° 184, 25 c. rouge carminé et rouge.



n° 186, 50 c. bleu et outremer.



n° 188, 10 c. vert (*Phéna*),



n° 188A, 10 c. vert (*Minéraline*).



n° 189, 15 c. brun-lilas.



n° 190, 20 c. lilas-rose.



n° 191, 30 c. rose.



n° 192, 30 c. bleu.



n° 193, 40 c. brun-olive. II



n° 194, 40 c. vermillon.



n° 195, 1 f. 05. vermillon.



n° 196, 1 f. 40. rose.

# France

1924-25



n° 209, 75 c. bleu s. azuré.

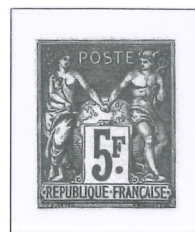

n° 216, 5 f. carmin.



n° 210, 10 c. vert-noir et jaune.



n° 211, 15 c. bleu-vert et vert.



n° 212, 25 c. violet-brun et lilas-brun.



n° 213, 25 c. gris-bleu et violet.



n° 214, 75 c. gris et outremer.



n° 215, 75 c. bleu foncé et bleu.

# France

1927-31



n° 246, +10 c. s. 40 c. bleu.



n° 247, +25 c. s. 50 c. vert-bleu.



n° 248, +50 c. s. 1 f. 50, rge-orange.



n° 249, +10 c. s. 40 c. violet-gris.



n° 250, +25 c. s. 50 c. rouge-brun.



n° 251, +50 c. s. 1 f. 50, lilas.



n° 253, +10 c. s. 40 c. vert.



n° 254, +25 c. s. 50 c. rose-lilas.



n° 255, +50 c. s. 1 f. 50, rouge-brun.



n° 266, +10 c. s. 40 c. rose.



n° 267, +25 c. s. 50 c. brun.



n° 268, +50 c. s. 1 f. 50, violet.



n° 275, +10 c. s. 40 c. olive.



n° 276, +25 c. s. 50 c. violet.



n° 277, +50 c. s. 1 f. 50, rge sombre.

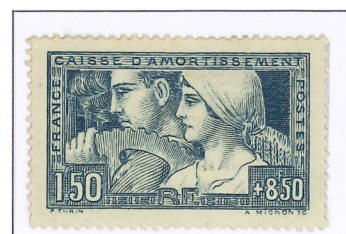

n° 252, 1 f. 50+8 f. 50, bleu.



n° 256, 1 f. 50+3 f. 50, lilas.



n° 269, 1 f. 50+3 f. 50, vert-jaune.

# France

1936



n° 316, 75 c. rouge-brun.

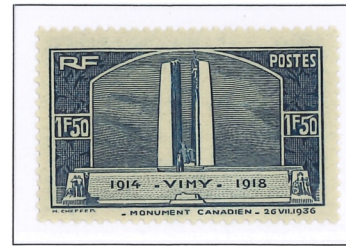

n° 317, 1 f. 50, bleu.



n° 313, 75 c. bleu-vert.



n° 320, 1 f. 50, bleu-violet.



n° 321, 10 f. vert foncé.



n° 318, 40 c. brun-rouge.



n° 319, 1 f. 50, outremer.



n° 322, 20 c. lilas.



n° 323, 30 c. vert-bleu.



n° 324, 40 c. outremer.



n° 325, 50 c. rouge-orange.



n° 326, 90 c. rose carminé.



n° 327, 1 f. 50, outremer.

# France

## Timbres pour la Poste aérienne

1927-36



n° 1, 2 f. orange et vert-bleu.



n° 3, 10 f. s. 90 c. rouge.

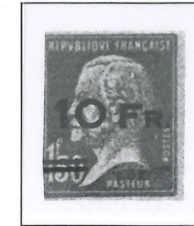

n° 4, 10 f. s. 1 f. 50, bleu.



n° 2, 5 f. bleu et chamois.



n° 5, 1 f. 50, carmin.



n° 6, 1 f. 50, bleu.



n° 7, 2 f. 25, lilas.



n° 8, 85 c. vert foncé.



n° 9, 1 f. 50, bleu.



n° 10, 2 f. 25, violet.



n° 11, 2 f. 50, rose.



n° 12, 3 f. outremer.



n° 13, 3 f. 50, brun-jaune.

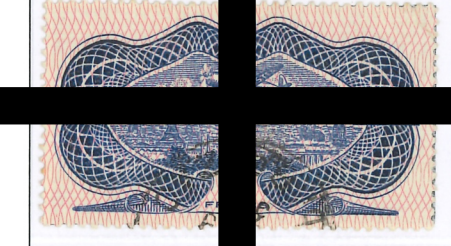

n° 15, 50 c. outremer.



n° 14, 50 c. vert-jaune.

# France

1920-29



n° 24, 5 c. vert.



n° 25, 15 c. vert-olive.



n° 26, 5 c. vert.



n° 27, 5 c. orange.



n° 28, 15 c. vert-olive.



n° 29, 30 c. orange.



n° 30, 5 c. orange.



n° 31, 15 c. vert-olive.



n° 32, 30 c. rouge.



n° 33, 5 c. orange.



n° 34, 15 c. vert-olive.



n° 35, 30 c. orange.



n° 36, 5 c. orange.



n° 37, 15 c. olive.



n° 38, 30 c. rouge.



n° 39, 3 c. orange (I).



n° 40, 4 c. brun (I).



n° 41, 5 c. vert (IIA).



n° 42, 7½ c. lilas (II).



n° 43, 10 c. violet (II).

# France

1922-37



n° 45, 15 c. olive (IV).



n° 44, 45 c. vert et bleu.



n° 46, 45 c. violet.



n° 47, 55 c. s. 60 c. violet.



n° 48, 65 c. rose.



n° 49, 65 c. olive.



n° 50, 5 c. orange (I).



n° 51, 10 c. vert (III).



n° 52, 10 c. outremer (III).



n° 53, 15 c. brun-lilas (I).



n° 54, 20 c. lilas-brun (III).



n° 55, 20 c. lilas-rose (III).



n° 56, 25 c. bleu (IIIb).



n° 57, 25 c. jaune-brun (IIIb).



n° 58, 30 c. rouge.



n° 59, 30 c. rose (I).



n° 60, 30 c. bleu (IIA).



n° 61, 30 c. rouge sombre (IIA).



n° 62, 35 c. violet (I).



n° 63, 35 c. vert (III).



n° 64, 40 c. vermillon (III).



# France

## Timbres de Service

1943 (non émis)



n° 1, 10 c. brun-orange.



n° 2, 30 c. outremer.



n° 3, 40 c. lilas.



n° 4, 50 c. bleu-vert.



n° 5, 70 c. gris-noir.



n° 6, 1 f. rose.

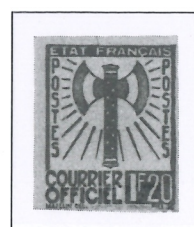

n° 7, 1 f. 20, bleu.



n° 8, 1 f. 50, brun-rouge.



n° 9, 2 f. vert.



n° 10, 3 f. orange.



n° 11, 4 f. 50, olive.



n° 12, 5 f. violet.



n° 13, 10 f. bleu.



n° 14, 15 f. vert.



n° 15, 20 f. lilas-rose.

# France

## Timbres-Taxe

1859-82



n° 1, 10 c. noir.



n° 2, 10 c. noir.  
Type II



n° 3, 15 c. noir.



n° 4, 15 c. noir.



n° 5, 25 c. noir.



n° 6, 30 c. noir.



n° 7, 40 c. bleu.



n° 8, 60 c. jaune-bistre.



n° 9, 60 c. bleu.



n° 10, 1 c. noir.



n° 11, 2 c. noir.



n° 12, 3 c. noir.



n° 13, 4 c. noir.



n° 14, 5 c. noir.



n° 15, 10 c. noir.



n° 16, 15 c. noir.



n° 17, 20 c. noir.



n° 18, 30 c. noir.



n° 19, 40 c. noir.

# France

1884-1925



n° 20, 50 c. noir.

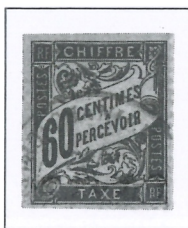

n° 21, 60 c. noir.



n° 22, 1 f. noir.



n° 23, 2 f. noir.



n° 24, 5 f. noir.



n° 25, 1 f. marron.



n° 26, 2 f. marron.



n° 27, 5 f. marron.



n° 28, 5 c. bleu.



n° 29, 10 c. brun.



n° 30, 15 c. vert-jaune.



n° 31, 20 c. olive.



n° 32, 25 c. rose.



n° 33, 30 c. rouge carminé.



n° 34, 30 c. rouge-orange.



n° 35, 40 c. rose.



n° 36, 45 c. vert.



n° 37, 50 c. lilas.



n° 38, 60 c. vert.

# France

1896-1926



n° 39, 1 f. rose s. paille.



n° 40, 1 f. lilas-brun s. paille.



n° 40A, 1 f. lilas-brun s. blanc.



n° 41, 2 f. rouge-orange.



n° 42, 2 f. violet.



n° 42A, 3 f. lilas-rose.



n° 66, 5 f. rouge-orange.



n° 43, 1 c. olive.



n° 44, 10 c. violet.



n° 45, 20 c. bistre.



n° 46, 30 c. bistre.



n° 47, 50 c. rouge.



n° 48, 60 c. rouge.



n° 49, 20 c. s. 30 c. bistre.



n° 50, 40 c. s. 50 c. rouge.



n° 51, 50 c. s. 10 c. violet.



n° 52, 60 c. s. 1 c. olive (l).



n° 53, 1 f. s. 60 c. rouge.



n° 54, 2 f. s. 60 c. rouge.