







juin 1981



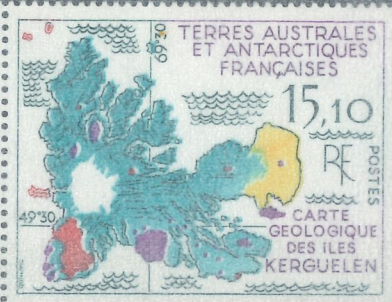
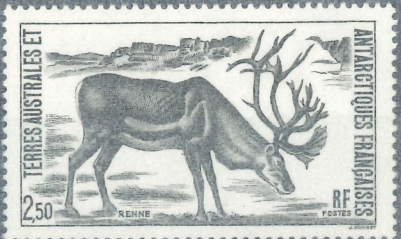
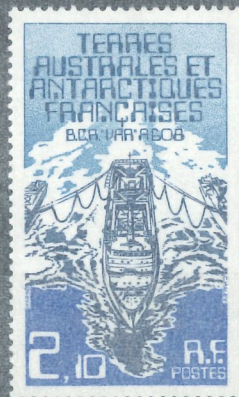

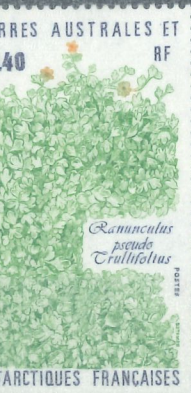



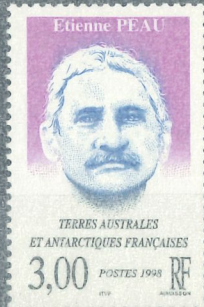
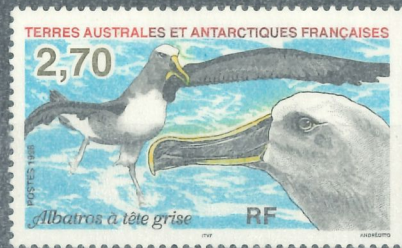

Poste
Aérienne

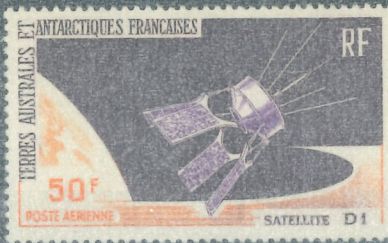

ÉTUDE
DE
L'ENVIRONNEMENT
SPATIAL
PAR FUSÉES SONDES
IONOSPHERIQUES
DRAGON
1967 - 1968



26
A
= 25
+ 26



27



28



R ALFRED-FAURE 7407



EXPÉDITEUR

LE MÉDECIN-CHEF
DE L'ÉTABLISSEMENT DE L'ARCHIPEL CROZET
QUÉBÉ JP.

DESTINATAIRE

Madame Yannic Québéc
117 RUE AUGUSTIN NORMAND
LE HAVRE 76500





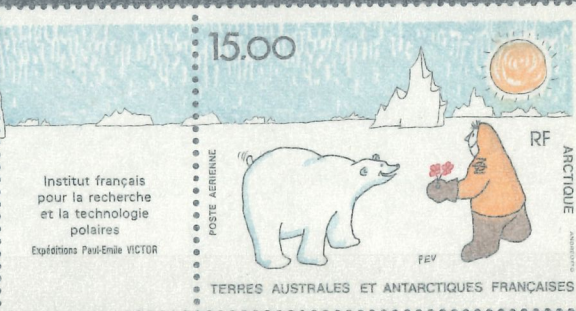
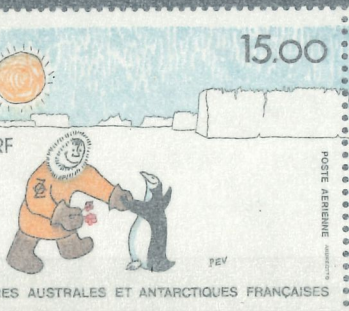

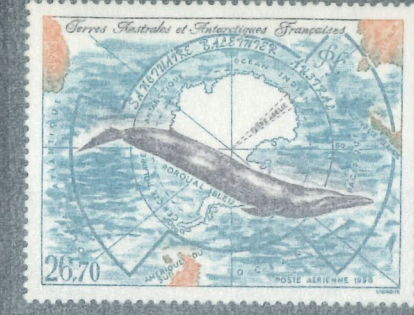

Feuille
N° 1
1989
PA n° 108



Feuille
N° 2
1995
poste : 2.5 et 8



Aérogamme

no 1

1993

PA n° 128

Nom et adresse de l'expéditeur :
Sender's name and address

TERRITOIRE DES TERRES
AUSTRALES & ANTARCTIQUES
FRANÇAISES
AÉROGRAMME
AIR LETTER

PAR AVION
BY AIR MAIL



Entiers
Postaux

n° 1 et 2
(1991) (1994)
poste n° 157

Territoire des Terres Australes et Antarctiques
Françaises - Terre Adélie

(Photo DELILLE)

Imprimerie des Timbres-Poste - Périgueux



Territoire des Terres Australes et Antarctiques
Françaises - Terre Adélie

(Photo DELILLE)

Imprimerie des Timbres-Poste - Périgueux

