

AFFRANCHISSEMENT GANDON 1f50 rose carminé - N° 712



Lettre du 17 juin 1945 - Bloc de 4 x 1f50

AFFRANCHISSEMENT GANDON 6f bleu-violet - N° 720

AFFRANCHISSEMENT GANDON 3f brun foncé - N° 715



	01	02	03	04	05	06	07	08	09	10	11	12
Période tarifaire : 1.03.45 / 31.12.45												
Gandon 6f bleu-violet - n° 720												
Période émission : 14.6.45 / inconnu												
Gandon 3f brun foncé - n° 715 (x2)												
Période émission : 7.4.45 / 17.8.46												

TARIF LETTRE RECOMMANDEE 1er echelon (20g) 6f du 1 MARS 1945

Période de Validité : 1 - 03 - 45 // 31 - 12 - 45

TARIF LETTRE RECOMMANDEE 1er echelon (20g) 6f du 1 MARS 1945

Période de Validité : 1 - 03 - 45 // 31 - 12 - 45

AFFRANCHISSEMENTS GANDON 2f vert foncé - N° 713

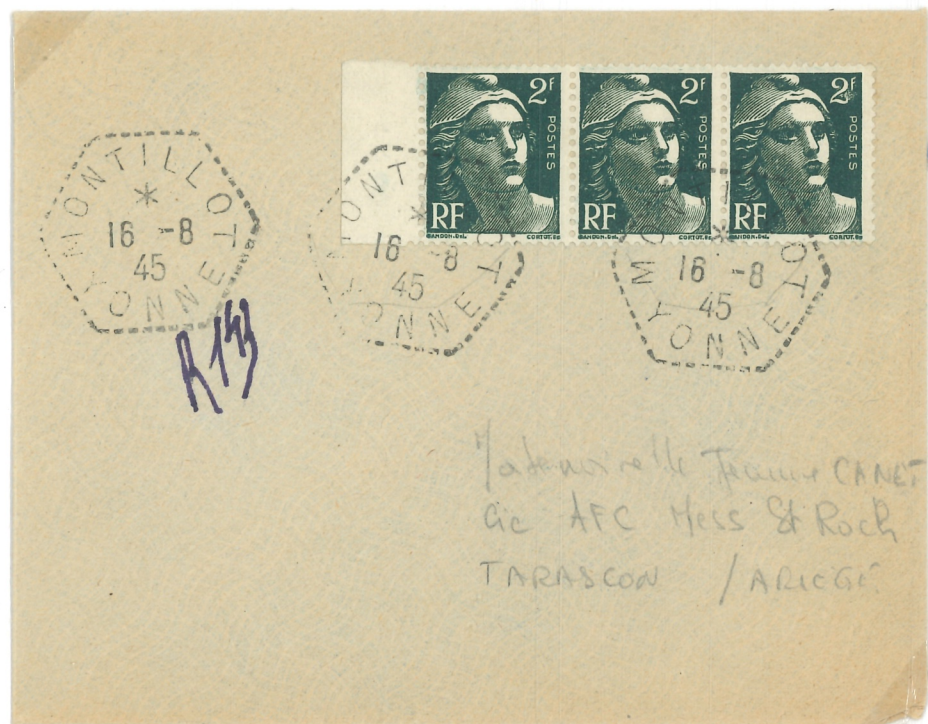

Lettres affranchies avec bande de trois Gandon n°713
A noter les différences d'impression - Fine (16.8) usée (25.10)



	01	02	03	04	05	06	07	08	09	10	11	12
Période tarifaire : 1.03.45 / 31.12.45												
Gandon 2f vert foncé - n° 713												
Période émission : 26.02.45 / 15.11.45												

TARIF LETTRE RECOMMANDÉE 1er échelon (20g) 6f du 1 MARS 1945

Période de Validité : 1 - 03 - 45 // 31 - 12 - 45

AFFRANCHISSEMENT COMPOSÉ

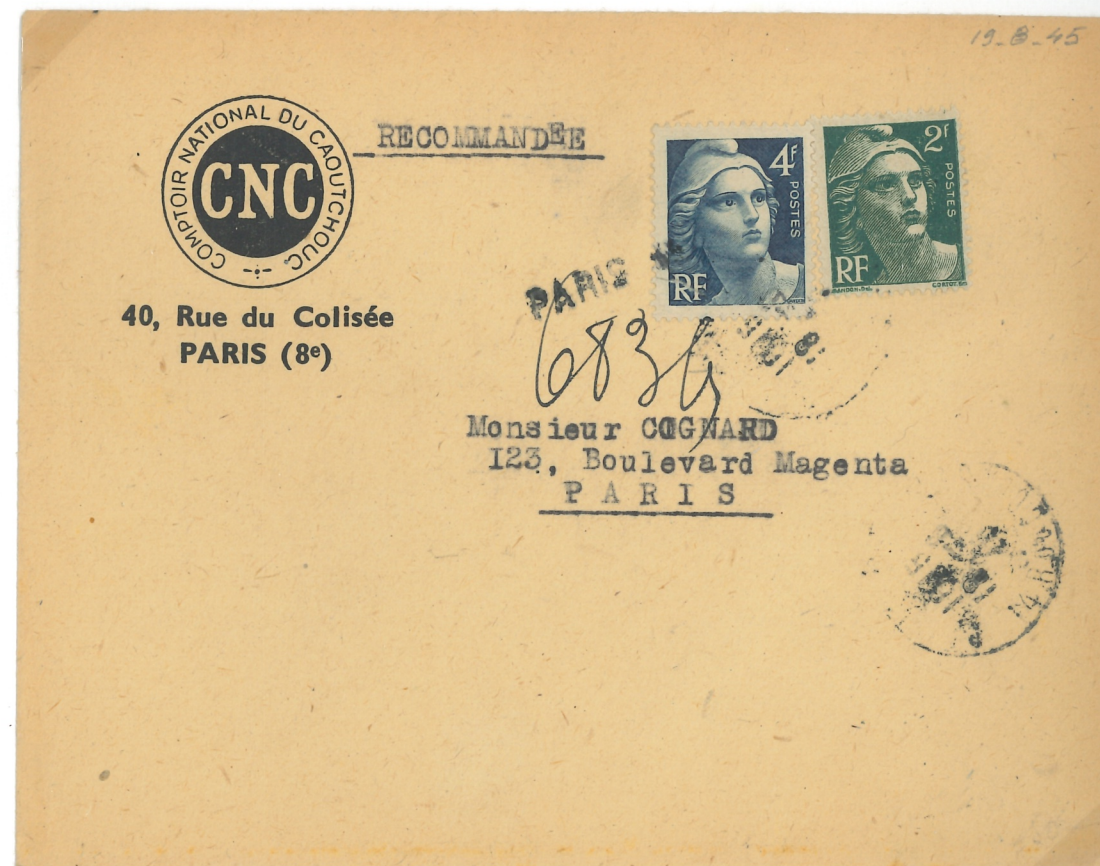

	01	02	03	04	05	06	07	08	09	10	11	12
Période tarifaire : 1.03.45 / 31.12.45												
Gandon bleu gravé 4f - n° 725												
Période d'émission : 15.2.45 / 3/7/47												
Gandon 2f vert foncé - n° 713												
Période émission : 26.02.45 / 15.11.45												

TARIF LETTRE RECOMMANDÉE 1er échelon (20g) 6f du 1 MARS 1945

Période de Validité : 1 - 03 - 45 // 31 - 12 - 45

SUR - AFFRANCHISSEMENT

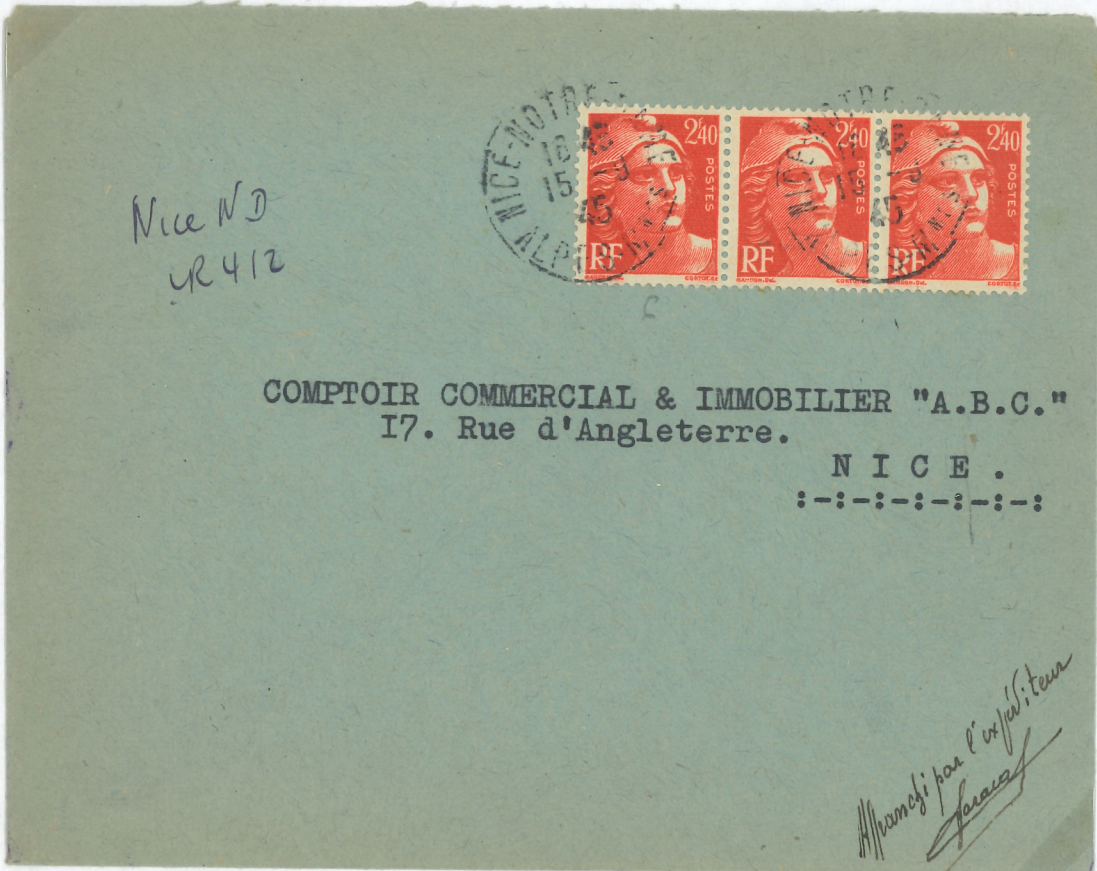

Lettre du 15 oct. 1945 - Sur-affranchissement de 1f20
(à noter l'indication manuscrite "affranchi par l'expéditeur")

	01	02	03	04	05	06	07	08	09	10	11	12
Période tarifaire : 1.03.45 / 31.12.45												
Gandon 2f40 rouge - n° 714 (bande de 3)												
Période émission : 2.7.45 / 16.1.46												

TARIF LETTRE RECOMMANDÉE 1er échelon (20g) 6f du 1 MARS 1945
Période de Validité : 1 - 03 - 45 // 31 - 12 - 45



A.R.

AMIENS-RUE LAMARTINE

AMIENS-LAMARTINE
10 35
11 12
46
SOMME



Monsieur le chef de Gare
de Paris - Austerlitz.

BIÈRE - SAUX GAZES
Charbons, CIDP

ÉDITIONS
YVERT & TELLIER
AMIENS

AMIENS
18 25
46
SOMME

AMIENS
18 25
46
SOMME



(location)
(Seine)

RECOMMANDÉE.

Commandant E. MANUELLI,
Villa Ste Geneviève,

AMIENS R.F.
R 432



ROUEN
18 40
46
SOMME

ROUEN R.P.
445

Location de la
Paris Austerlitz

R
LAGALM
18 10
46
AVEYRON



Mlle Geneviève Trunet
Bijouterie,
Avenue de la Gare
Espalion
aveyron

Paris 13^e

RC
1-01-46
du 31-12-46
97x3

RECOMMANDÉE

BOULOGNE-BILLANCOURT
837



Radiodiffusion Française
Service Rejet des Redevances
de Paris
23-27 rue Méridic

BOULOGNE-BILLANCOURT
6 16 50
47
SEINE-MAINE-LOIRE

Paris



MAISONS HENRI DEVRED

SOCIÉTÉ ANONYME

Siège Social : 75, Rue des Trois-Cailloux

Actuellement : 53, Rue de l'Amiral-Courbet à AMIENS - R. C. AMIENS 12.545

h 569.

BOUSNOU

Monsieur le Chef de Gare
PARIS AUSTERLITZ



PARIS XV
368



MONSIEUR BARDINET Charles
18 Boulevard Gambetta 18
PONTAINEBLEAU
SEINE ET MARNE



Ltr. RC 19-02-47
Avec couleur
Billet tri-roule
de TP n°718 (4R)

Ltr. de janv. 47
Utilisation tardive
du 2^e vent (n°713)
45 46 47
Janv. 02/11-55

Ltr. RC - 14F (95x45)
Paris du 3.01.47
au 31.02.47
Paris 2009

CHAMBRE SYNDICALE NATIONALE
DE LA PHOTOGRAVURE
ET DE LA CLICHERIE-GALVANOTYPIC

201, Boul. Saint-Germain
PARIS-VII^e

Tél. : LITré 55-62

Etablissements "PHOTOGRAVURE DU CENTRE"
14, Rue Turgot

RECOMMANDÉ
Paris 120
453



RECOMMANDEE
26
15
MARS
47
BALZY



MARS
47
HUE BALZAC

H 106
E83

BORDEAUX R.P.
R 338



Monsieur Valentin
DAGUIN

200
37/14
Boite Postale 297
Caen
(Calvados)

Lettre RC
Paris 120
7-07-48
1850

Lettre de 24-1-48
Paris 120
7-07-48
TP 721A - Exp 7-1-48

PARIS-116
R 404



Monsieur le Directeur
Administrateur de la
COOPERATIVE SEQUANAISE
DE CONSOMMATION

14, rue de Strasbourg

PARIS

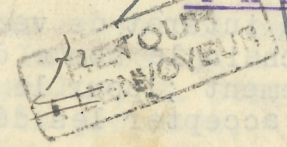

18

~~absent 22/26/48
en instance à P. 128
2^e avis~~



MR 2-48

(2578)

Lettre RC
Paris 120
20-09-48
(1476)



Lettre 4-02-98
TP 52/61
Iny 7-47/3-49

FACTURE DE CAOUTCHOUC

ANCS ÉTS A. HEURTEAUX & C^{IE}

58, RUE DE SARTORIS, LA GARENNE TÉL.: CHARLEBOURG 01-24

Recommandée



Société des PRODUITS METALLURGIQUES

148, Boulevard Haussmann

PARIS - VIII



PARIS - 25

TR R
00144

Rec e



Mademoiselle Hauvilain
75 rue Didot
Paris XIV



DOUVILLE
SR 0021



Monsieur le Capitaine Anslor
Chef d'Instruction
des le conseil de guerre
rue de Senac

Bordeaux
Gironde



Let. Rc. 23.9.47
Bande verticale x4

94

RECOMMANDÉE

Monsieur BARBAROUX

30 rue de la République

MARSEILLE B.D.R.



Monsieur le Directeur

des Contributions directes

cours Pierre Puget 59

Marseille BDR

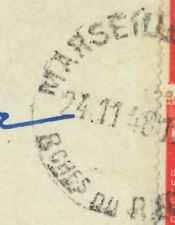
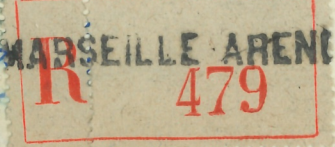

RC - Tarif 21.9.47
35 R.
(25+10)

Atelier Mécanique Automobile
M^{on} MARTIN
Téléph. 22
SAINT-LÉGER-JOUR-BOUVRAY (S.-M.)

SAINT-LÉGER / S BEUVRAY
R 249



Caisse d'Allocations Familiales
18, Quai Gambetta
à Chalou-sur-Saône
M^{me} et Soie



Recommandée

R FLORENTIN
155

90 600
55541

Madame Juana
Boîte postale 67-16

PARIS (16^{ème})



all
19.4

rd. 6/1/49 12.45/15
R. 50



R ENDOUME
349

Lettre 26.3.49
T 01.48/06.49
TP imp
721A (CF) 2.47/9
809 (SF) 12.48/10.51

Service de directeur des contributions directes

59 cours Pierre Puget
102A
Marseille

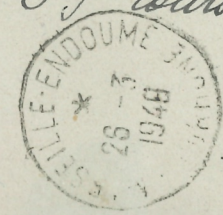

Lettre RC
Tarif: 6.01.49
65F
(sans)



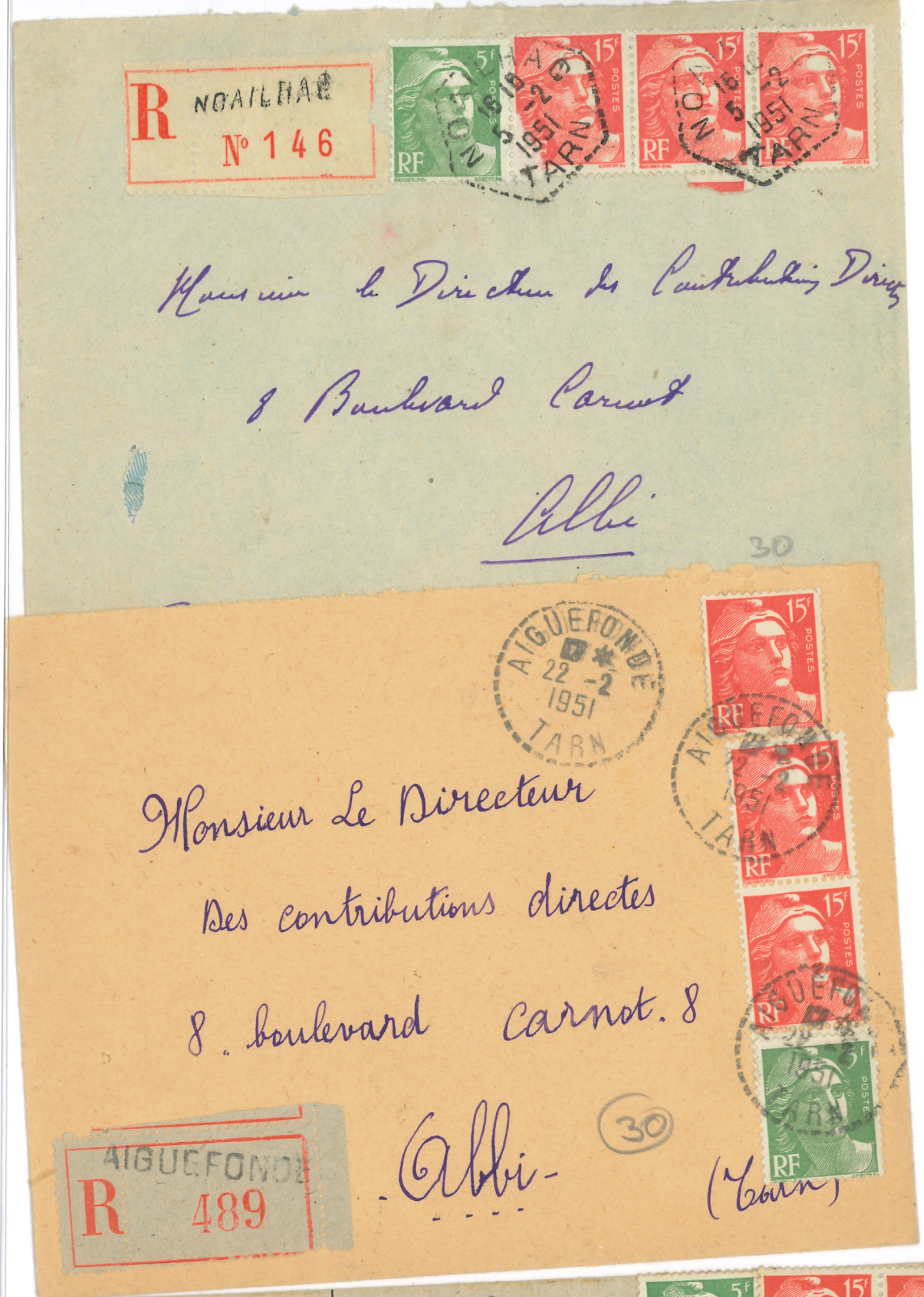

Franchise de port.
PHT pour RC 35P.

R 313



M. l'Intendant du

CAISSE MUTUELLE AGRICOLE
D'ALLOCATIONS FAMILIALES
de Maine-&Loire

3, Avenue Turpin-de-Crissé
ANGERS

Téléphone 60-02

RECOMMANDEE



Monsieur le Greffier
de la JUSTICE DE PAIX
de DOUE LA FONTAINE

Caisse d'Allocations Familiales
du Calvados

Baraquement N° 9
Rue de l'Eglise-St-Julien -- CAEN

Téléphone : 42-14

DISPENSÉ D'AFFRANCHISSEMENT
Sécurité Sociale - Allocations Familiales
Nécessité de Fermer

Pour le Directeur.
[Signature]

DIRECTION DEPARTEMENTALE des
A.C.V.G. Baraquement 10,
Cité Administrative "La Prairie"
CAEN

R VIRE
384

Cdos

AUGUSTE SIMON
GREFFIER DE PAIX
Agent Général d'Assurances
4, Rue Launay
PONT-L'ÉVÊQUE
(Calvados)

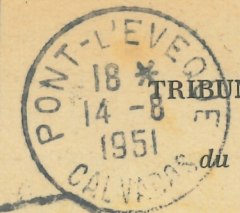

AR

TRIBUNAL PARITAIRE DES BAUX-RURaux

du Canton d' PONT-L'ÉVÊQUE

RECOMMANDE AVEC AVIS DE RÉCEPTION

Monsieur Eugène Ignace
Cultivateur
à Benoit d'Herbertot

PONT-L'ÉVÊQUE
R 304

M. A. MONNE
HUISSIER
à DIZIER (Mayenne)
RECOMMANDE
A L'ENVOYEUR
3572



Monsieur Jourdain Robert
PARTI SANS
L'ADRESSE
à la S.N.C.F.
Cité des Celestins

SAINT-DIZIER
R 4172

à Saint-Dizier (Mayenne)



LA ROCHE-SUR-YON
R 3806

TRIBUNAL

CONVOCAATION

LA ROCHE-SUR-YON

Monsieur le Directeur
Compagnie d'assurances
MUTUELLE AGRICOLE DE L'OUEST
8 Rue Alsace & Lorraine

NIORT

Exp: DEMARE
50ter Rue R. Duflo
MAROMME.

Monsieur DURAND
Entrepreneur
Le HOULME
(S-Inf.)

R MAROMME 577



DOLE 19-15-1952
TRADE
R 820

Monsieur Balleu
2, rue Georges de Porto Rico
Tavaux (Yonne)

H. 242 bis



MINISTÈRE DU LOGEMENT
ET
DE LA RECONSTRUCTION
DEPARTEMENTAUX DU CALVADOS

Lettre 3-09-54
TP. 50 803 Imp
756 876 15/55

30, Rue Dem...
RECOMMANDE

Monsieur le Directeur de la D.T.A.C.
47 bis avenue Foch
Paris 8^{me}

R VIRE 0680

H. 242

03-09-54



RECOMMANDEE

PARIS 13 15 16 17 18 19 20 21 22 23 24 25 26 27 28 29 30 31 32 33 34 35 36 37 38 39 40 41 42 43 44 45 46 47 48 49 50 51 52 53 54 55 56 57 58 59 60 61 62 63 64 65 66 67 68 69 70 71 72 73 74 75 76 77 78 79 80 81 82 83 84 85 86 87 88 89 90 91 92 93 94 95 96 97 98 99 100

R CAEN 333

LETTRE RE
Envoyée le 1-07-49
du 31-06-57
50F
(15+15)

TOUT POUR L'AGRICULTURE ET L'ALIMENTATION

GRAINS & ENGRAIS
TOURTEAUX & FARINES

MAISON ALFRED MARTY & FILS
Société à Responsabilité Limitée - au Capital de 600.000 Frs

CASTRES
(TARN)

Recommandé

Mr. le Directeur des
... ..

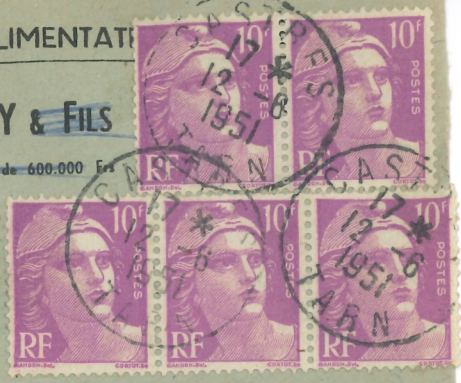

R MONTMARTIN 074

Maitre Lepeltier
Mairie à Montmartin sur mer
Manche

MONTMARTIN 16-11-1949
MANCHE

Sur affranchissement de 1F.

Recommandé

Gare d'Austerlitz
Bureau des Locations
par Correspondances
55 quai d'Austerlitz
PARIS (13^e)

R 678



R 678



