

# France

1849-60

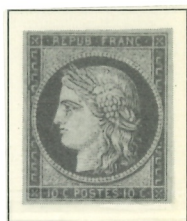

n° 1, 10 c. bistre-jaune.  
*signe*

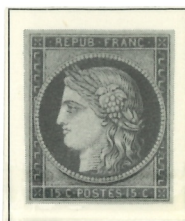

n° 2, 15 c. vert.  
*signe*



n° 3, 20 c. noir s. jaune.



n° 4, 25 c. bleu.

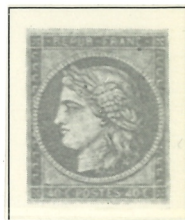

n° 5, 40 c. orange.  
*signe*



n° 6, 1 f. carmin. x x



n° 7, 1 f. vermillon. *signe*



n° 8, 20 c. bleu s. jaunâtre  
(non émis).  
*Réparé*



n° 9, 10 c. bistre-jaune.



n° 10, 25 c. bleu.

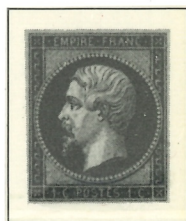

n° 11, 1 c. olive. x x



n° 12, 5 c. vert.



n° 13, 10 c. bistre. x x

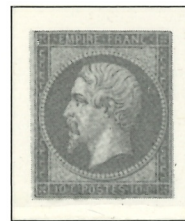

n° 13A, 10 c. brun clair. *certificat*

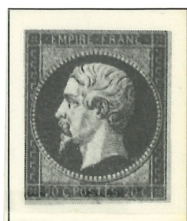

n° 14, 20 c. bleu (I).



n° 14A, 20 c. bleu (II).



n° 15, 25 c. bleu.



n° 16, 40 c. jaune-orange.

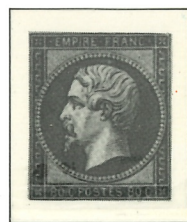

n° 17, 80 c. carmin foncé.  
*signe 10705*

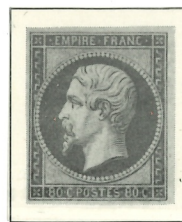

n° 17A, 80 c. rose.  
*9806*

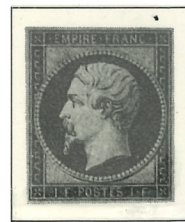

n° 18, 1 f. carmin. *3226 51*

# France

1862-71



n° 19, 1 c. olive.



n° 20, 5 c. vert.



n° 21, 10 c. bistre.



n° 22, 20 c. bleu.



n° 23, 40 c. orange.



n° 24, 80 c. rose.



n° 35, 5 c. vert pâle s. bleu.

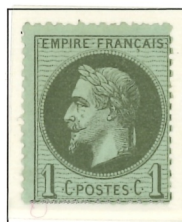

n° 25, 1 c. bronze.



n° 26, 2 c. rouge-brun.

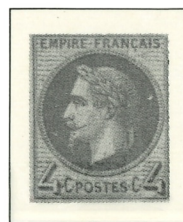

n° 27, 4 c. gris.

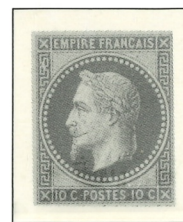

n° 28, 10 c. bistre (I).



n° 28A, 10 c. bistre (II).  
*signature Caillat*



n° 29, 20 c. bleu (I). *Certificat*

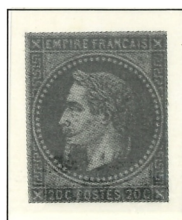

n° 29A, 20 c. bleu (III).



n° 30, 30 c. brun. *x s*



n° 33, 5 f. violet-gris.



n° 31, 40 c. orange.



n° 32, 80 c. rose.

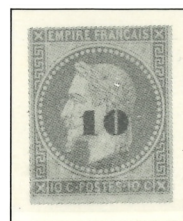

n° 34, 10 s. 10 c. bistre (non émis).

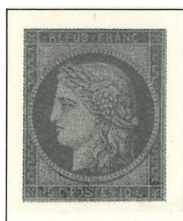

n° 36, 10 c. bistre-jaune.



n° 37, 20 c. bleu.



n° 38, 40 c. orange.

# France

1870



n° 39A, 1 c. olive.



n° 39B, 1 c. olive.



n° 39C, 1 c. olive.



n° 40A, 2 c. chocolat-clair. *certifié*



n° 40B, 2 c. brun-rouge *x*



n° 41A, 4 c. gris.  
*signe brun certifié*



n° 41B, 4 c. gris.  
*signe clair*

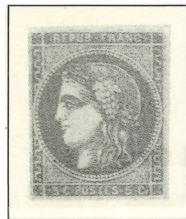

n° 42A, 5 c. vert-jaune.  
*N est à un gomme  
signe clair 800 f*



n° 42B, 5 c. vert-jaune.  
*signe clair*



n° 43A, 10 c. bistre.  
*800 f signe clair*



n° 43B, 10 c. bistre-jaune.  
*800 f signe clair*



n° 44A, 20 c. bleu (I)  
*0-380 f*



n° 44B, 20 c. bleu (I).  
*0-440 f*



n° 45A, 20 c. bleu (II) *x 750 f*



n° 45B, 20 c. bleu (II).  
*463,50 f*



n° 45C, 20 c. bleu (III).  
*653,70 f*



n° 46A, 20 c. bleu (III).



n° 46B, 20 c. bleu (III). *750 f*



n° 47, 30 c. brun.



n° 48, 40 c. orange.



n° 49, 80 c. rose.

# France

1872-74



n° 50, 1 c. vert-olive.



n° 51, 2 c. rouge-brun.



n° 52, 4 c. gris.



n° 53, 5 c. vert-jaune s. azuré.



n° 54, 10 c. brun s. rose. X S



n° 55, 15 c. bistre.



n° 56, 30 c., brun.



n° 57, 80 c. rose.

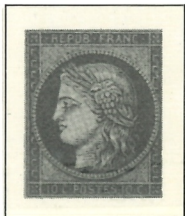

n° 58, 10 c. brun s. rose.

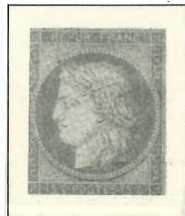

n° 59, 15 c. bistre.



n° 60, 25 c. bleu.

# France

1876



n° 61, 1 c. vert.

*signé*



n° 62, 2 c. vert.

*signé Brun d'olive*



n° 63, 4 c. vert.

*signé Brun*



n° 64, 5 c. vert.

*380€*



n° 65, 10 c. vert.

*300€*



n° 66, 15 c. gris.

*210€*



n° 67, 20 c. brun-lilas.

*signé*



n° 68, 25 c. outremer.



n° 69, 30 c. brun clair.



n° 70, 40 c. rouge-orange.

*1400€*

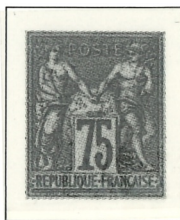

n° 71, 75 c. carmin.

*payé 399€ 26/10/05*



n° 72, 1 f. bronze.

*222€ signé*



n° 73, 20 c. bleu (non émis).

*N° 65<sup>x</sup> signé*

*300€*

# France

1876-78



n° 74, 2 c. vert.



n° 75, 5 c. vert.



n° 76, 10 c. vert.



n° 77, 15 c. gris.



n° 78, 25 c. outremer.



n° 79, 25 c. bleu.



n° 80, 30 c. brun-jaune.



n° 81, 75 c. rosé.



n° 82, 1 f. olive clair.



n° 83, 1 c. noir s. azuré.



n° 84, 1 c. noir s. bleu de Prusse.



n° 85, 2 c. brun-rouge.



n° 86, 3 c. bistre s. jaune.



n° 87, 3 c. gris.



n° 88, 4 c. lilas-brun.



n° 89, 10 c. noir s. lilas.



n° 90, 15 c. bleu.

# France

1878-98



n° 91, 25 c. noir s. rouge.



n° 92, 25 c. bistre s. jaune.



n° 93, 35 c. violet-noir s. jaune.



n° 94, 40 c. rouge-orange.



n° 95, 5 f. violet s. lilas.



n° 96, 20 c. brique s. vert.

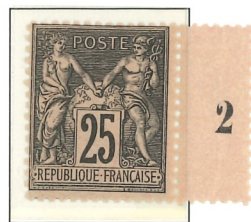

n° 97, 25 c. noir s. rose.



n° 98, 50 c. rose.



n° 99, 75 c. violet s. orange.



n° 101, 15 c. bleu.



n° 102, 5 c. vert-jaune.



n° 103, 10 c. noir s. lilas foncé.



n° 104, 50 c. rose



n° 105, 2 f. bistre s. azuré.



n° 106, 5 c. vert-jaune.