



Nouvelle-Calédonie: Obliterations sur Timbres des Colonies Générales.
 de sur type AIGLÉ et CÉRÈS

3 - sur type SAGE ?



ob Nouméa



ob Nouméa



ob Nouméa



120

ob Nouméa



75

ob Nouméa



130

ob Nouméa



ob Nouméa



ob Nouméa

sur Alphonse Dubois



ob Nouméa



ob Nouméa

320

600

720

NOUVELLE CALÉDONIE

1859. Lithographie : Sergent Trinquart.

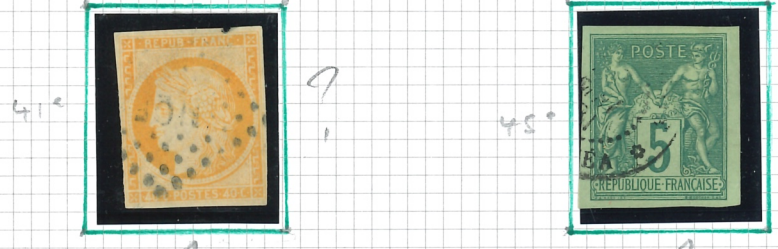

41° 45°

1881-83. Timbres des CG de 1877-78 surdi. NCE



1883-84 - Idem avec NCE plus espace.



1886 - Timbres des CG de 1877 et 1881 surdi. NCE

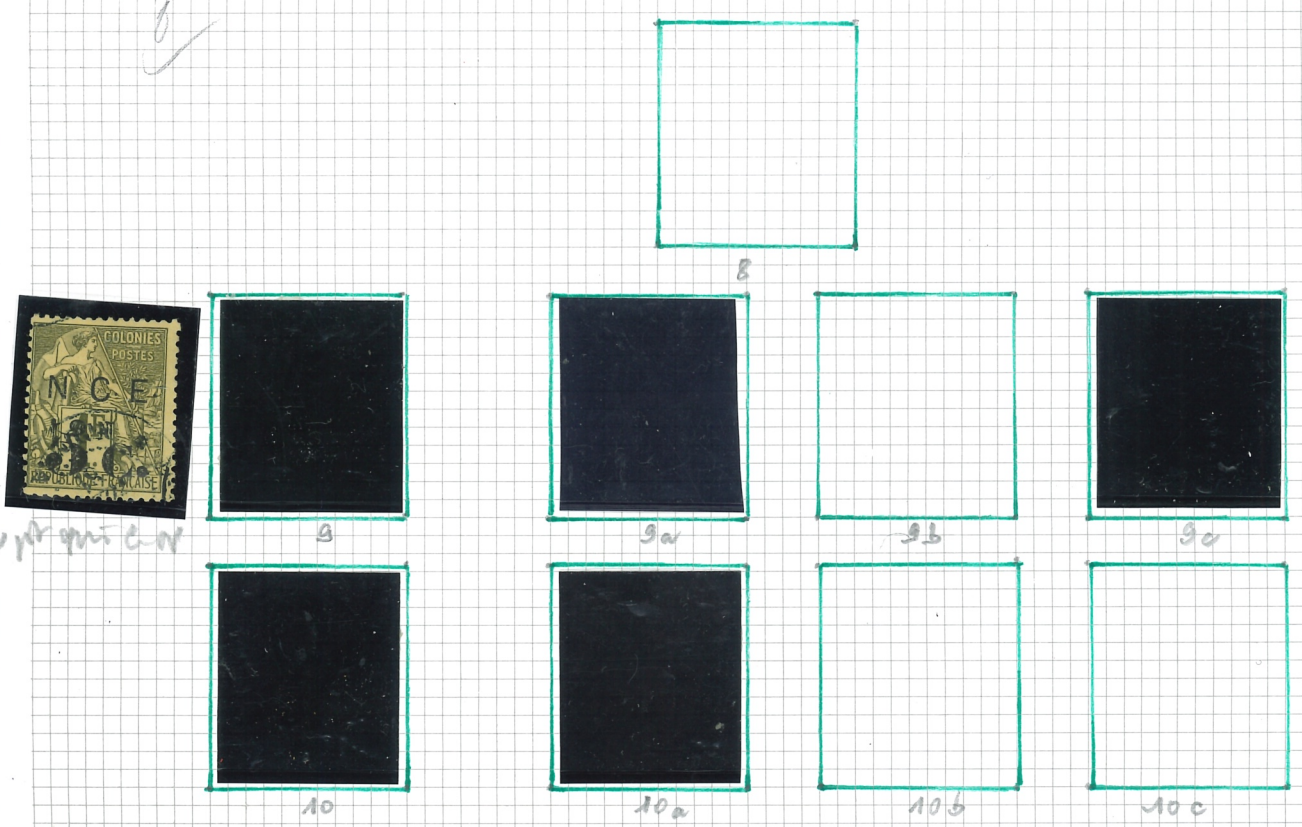

25

490

80

40

635

1891-92 - Timbres des CG surbr. NCE avec festons.

	11	11a	11b		
SR	12	12a	12b	12c	12d
	13	13a	13b	13c	SR

beau
jaune
(Yv 32)
n° 13a

orange
n° 13
Yv 32
n° 13a

OT. M.
S/pan
Y. 32
n° 13a

1892 - Timbres des CG de 1877-78 surbr. N^{ou}VE CALEDONIE en diagonale.

I	II	I	II	I	II	I
17	17a	18	18a	19	19a	20

1892 - Timbres des CG de 1881 surbr. N^{ou}VE CALEDONIE en diagonale.

	24	25	26	27	28
	29	30	31	32	33
		20		1	2

Typ. I
cf Yv 32
n° 13

Typ. I?
cf Y. 32
n° 13a

Maurice
N° 26a

Ref. 1017

NONEMIS

ob
27 11 32
NOUVEA

620

1892-93. Timbre de CG de 1877 surch. NCE

16



170

1892-93. Timbres des CG de 1881 surch. NCE

N



36



37



38

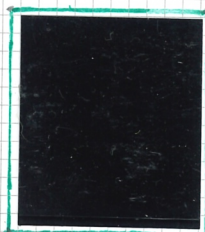

39

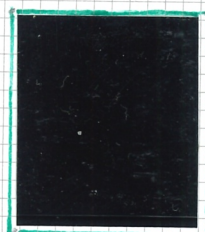

40

SR



36a



37a



38a

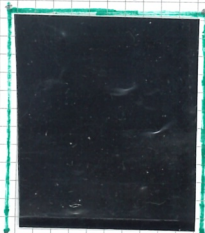

39a

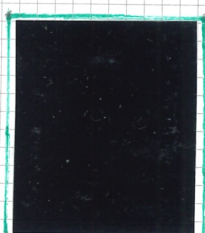

40a

1892. GROUPE



41

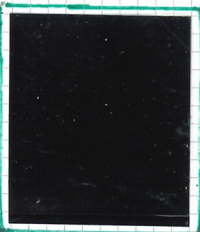

42

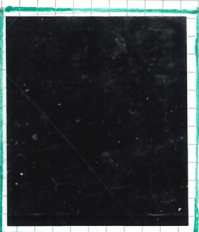

43



44

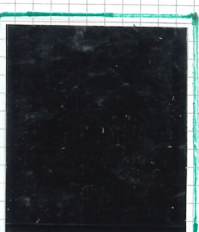

45

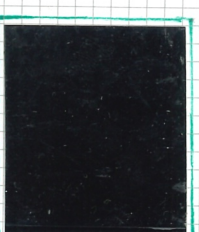

46



47



48

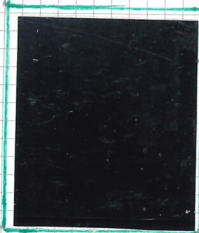

49



50



51



52

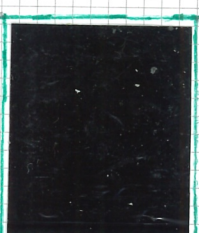

53

1900-01 - Type GROUPE surch. NCE



54



55



56



57



58

122

1900-01 - Type Groupe de 1892 surch. N.C.E.



1900-04 - Groupe

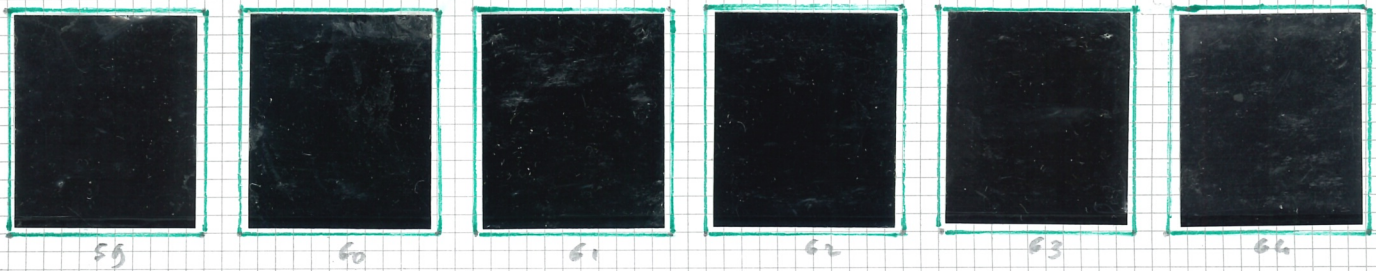

1902 - Type Groupe surchargés.

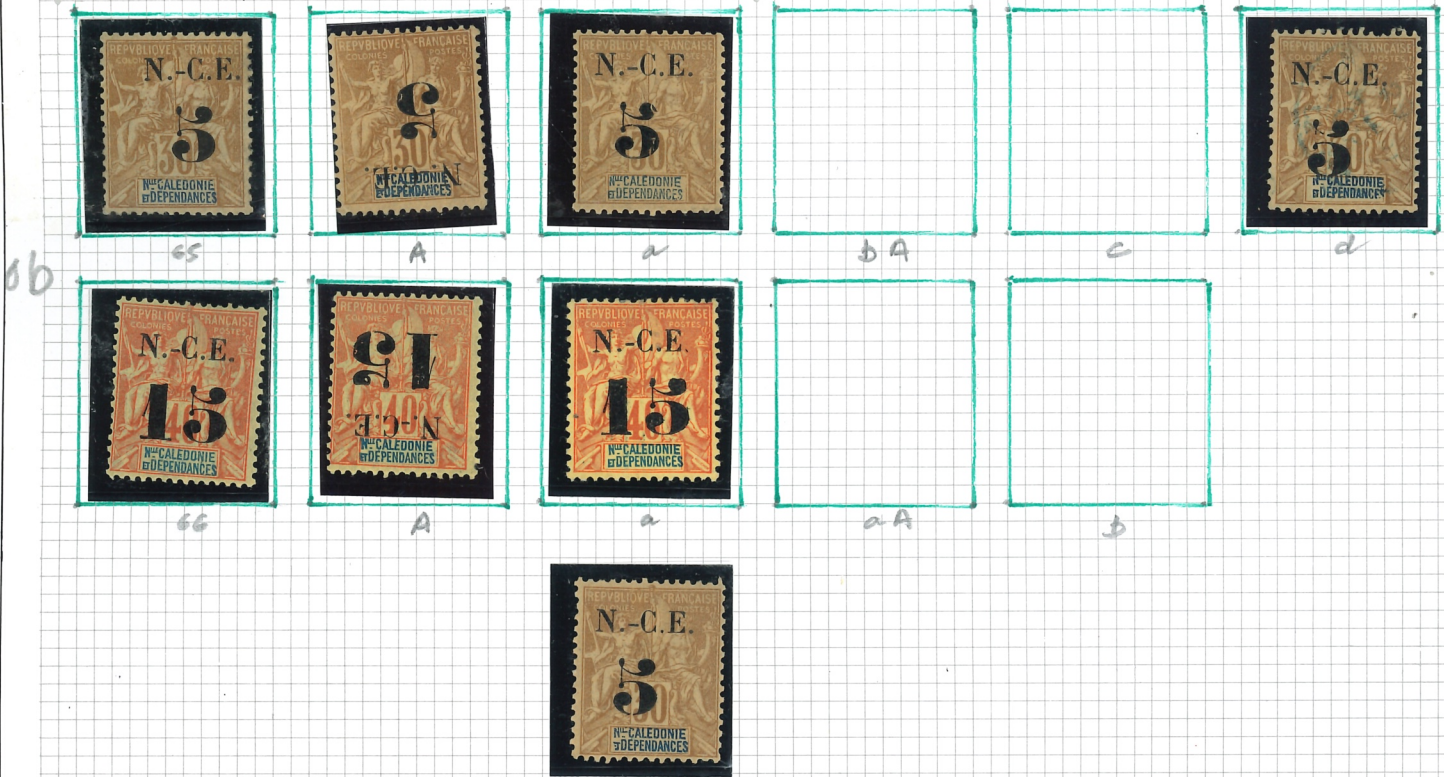

Du côté inférieure du 5
Compté

265

181

146

17

1903 - Cinquantenaire de la prise française.

836



67

68

69

70

71

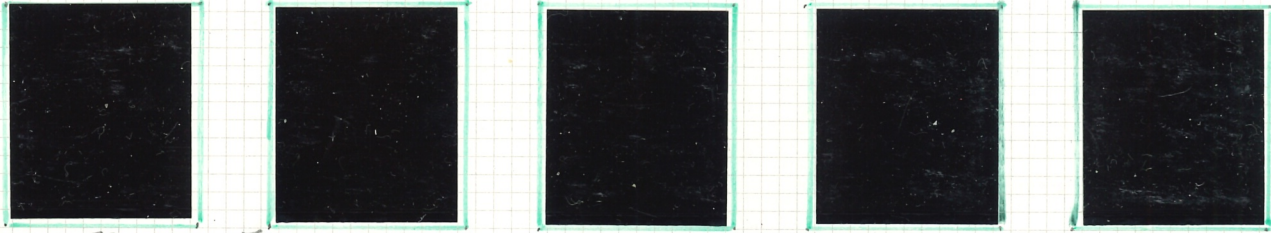

72

72 A

73

74

75

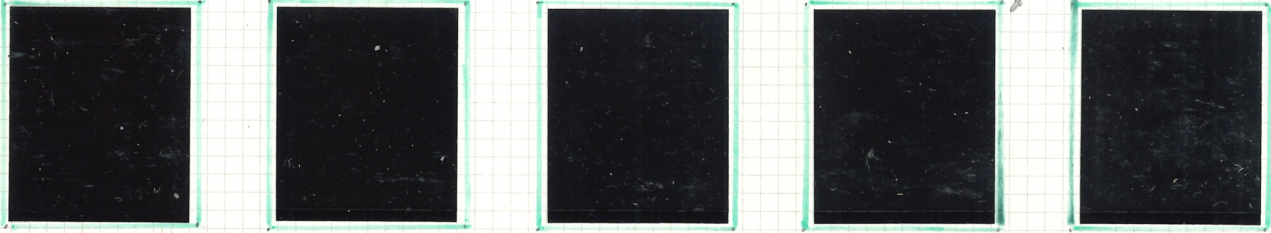

76

77

78

79

80



81

82

83

84

85

86

87

1905-07. Dixans



88

89

90

91

92



93

94

95

96

97

98

99



100



101



102



b

103

3950

53

9950

1910-27 Divers
105A + 106A



108A + 106A



107A



108A

109A

1913. Type GROUPE surchargé



105 + 107A



108 + 108A



109 + 109A



surcharge
commun

1915-18. Timbres de 1905-07 surchargés

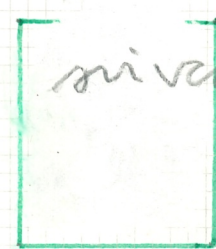

1922-28. Types de 1905-07.



1924-27. Timbres de 1905-22 surchargés.



38,-

12,50

13c

17,50

120,-

188,-

102

104

1924-27. Timbres de 1905-22 surchargés.



1928-38. Divers



a
N 120

501

170

1928-38 - Divers



1939-40 - Types de 1928-38



1941 - Timbres de 1928-39 surchargés FRANCE LIBRE.

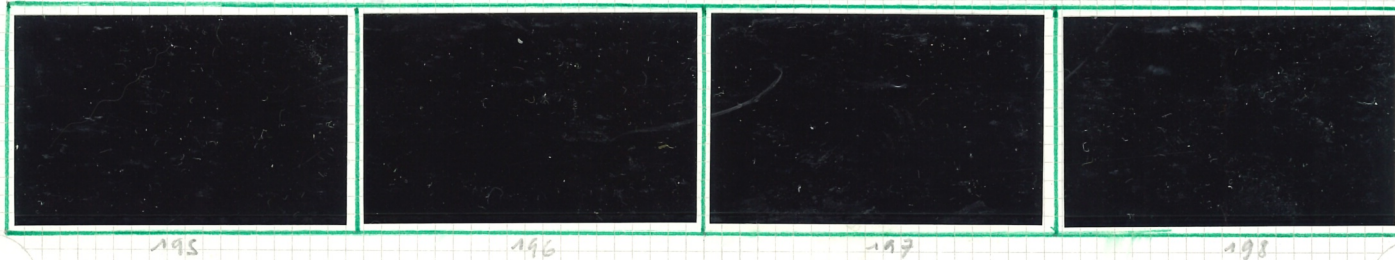

8450

1943. Série de Londres



230 231 232 233



234 235 236



237 238 239 240



241 242 243

1944. Types de 1928-38 sans RF



245

1945. Timbres de 1943 surchargés



249 250 251 252



253 254 255 256

15,50

7,25

12,50

30,25

1912 - GROUPE Surchargés (au 1/5) ; C.E. (simple + V/N) -

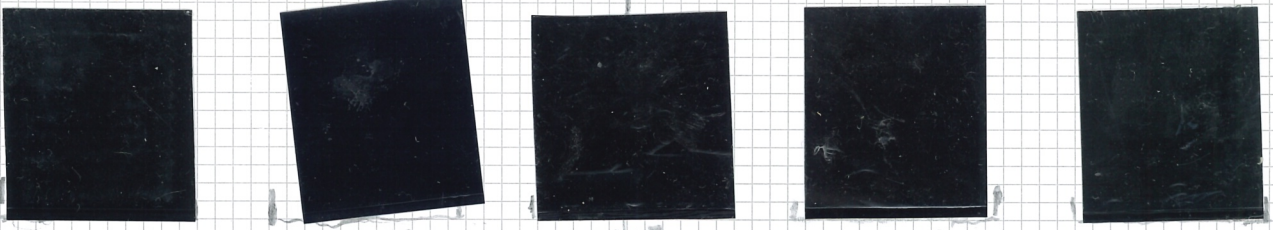

105 106 107 108 109



106 107 108

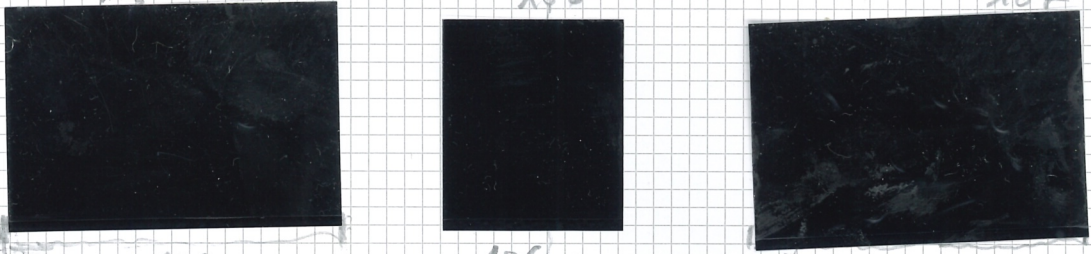

108 109 a 110

1915 - Au profit de la Croix-Rouge -



110 110a 111 111a 112

1918 - Timbres de 1905-07 surchargés -



113 a b c



110 surch. camion 110a camion

205,75

97,25

112,25

415,25

1881-83 - Timbres des C.G. de 1877-78 surchargés NCE - (OBLITÉRÉS)



1883-84 - Idem avec NCE plus avancée



1886 - Timbres des C.G. de 1881 (A-3) surchargés NCE



1894-92 - Idem



15

20

130

100

100

150

60

1005

1892 - Timbres de C.G. surchargés "N^o CALÉDONIE" (OBLITÉRÉS).



1892 - Type GROUPE.



1900-01 - Groupe surchargés -

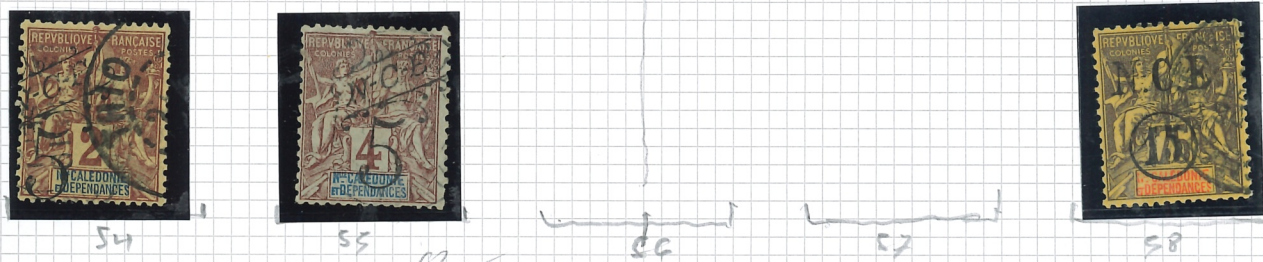

490,

495

700

755

1900-04. Groupe (2^e série) - (OBLITÉRÉS)



1902. Groupe surchargés N.C.E.



1903. Timbre de 1892 surchargés CINQUANTE NAIRE.

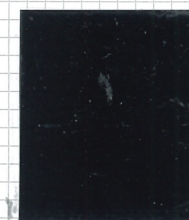
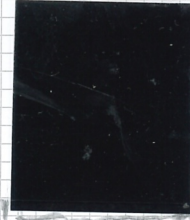
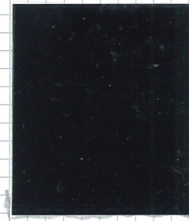
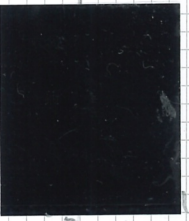

1903. Idem surchargés



290,

30,

39,50

359,50

1905-07 Série courante - (OBLITÉRÉS)



1912. Groupe surcharges -



4550

Poste Aérienne - 1938/40



29



30



31



32



33



34

- 1942/13 Type précédent sans RF



39



40



41



42



43



44



45

- 1942. Série de 43



47



48



49



50



50



51



52

- 1944 - Dureau



53

47
13

47
16

48

1906-27.



1928. Cerf et misonli.



Colis Postaux. 1926-30. 26 Timbres de 1903-28 37 surchargés.

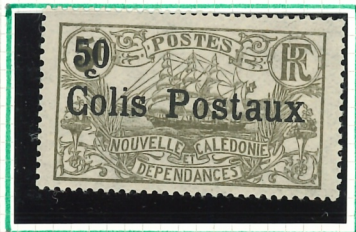

31

19

14,50

64,50

1903 - Timbres de CG. de 1884-93 surchargés du Cinquantenaire (oblitérés).



8



9



10



12



13



14

1906 1/2 - Série normale.



16



17



18



19



20



21



22



23



24



25

30

76

31

137