



Rouen (01/08/1877)

Bureaux de Gares

Dès le début, les Gares ont reçu un courrier important, les usagers espérant voir leurs lettres arriver plus rapidement à destination.



Service de jour



Service de nuit



Service par Rapide

Courrier Ambulants

"Brigade" installée dans un Wagon-Poste. Sur les Grandes Lignes elle s'occupe à trier et oblitérer le courrier.

Le cachet comporte les noms des deux terminus et la lettre de la Brigade



Nîmes (04/12/1879)



Ambulant de jour
Paris à Avrillac Brigade F
(31/01/1890)



Gare de la Souterraine (04/03/1901)

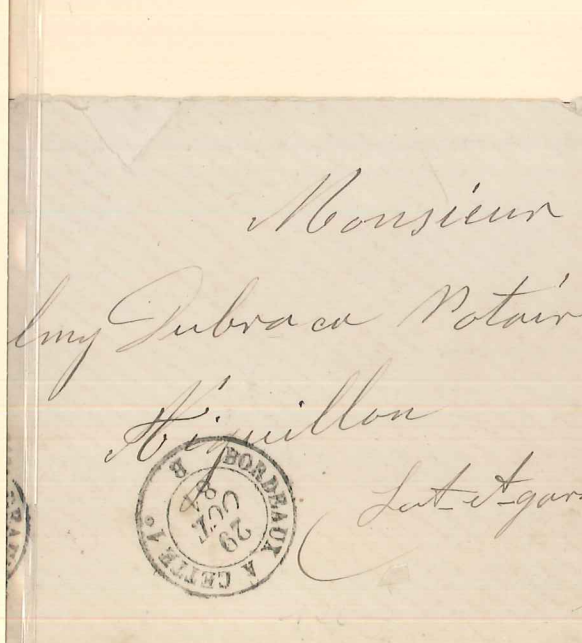

Ambulant de nuit
Paris à Cette 1^o Brigade B
(29/10/1881)



Ambulant par Rapide
Paris à Bordeaux Brigade C
(22/10/1892)

Stations :

Le nom de la station et en abrégé les deux de la ligne. Ces cachets vers 1880.



Aubenton_Any
CHARleville_HIRson
Alsne : ligne 163



Riscle
TARes_Morcenx
Gers : Ligne 297A



Gironde
AGen_BORDeaux
Gironde : ligne 15



Villeneuve / Lot
VILeneuve_PENne
Lot & Garonne : ligne 326

Courrier-convoyeur

Agent des Postes installé dans un wagon voyageur. Sur les Lignes Secondaires il s'occupe à trier et oblitérer le courrier.



Chevillon CHaumont - BLesmes Hte Marne : ligne 107 (10/05/1877)

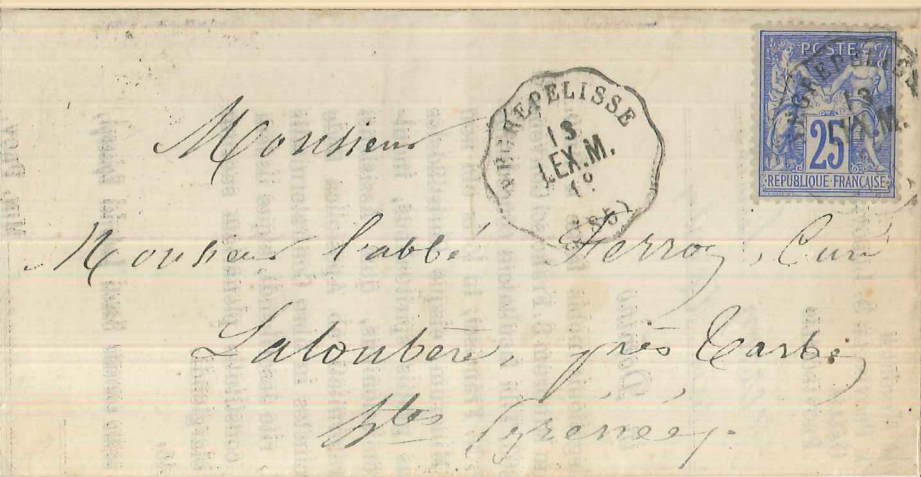

Vegrepelisse LEXos - Montauban Tam & Garonne : ligne 253 (13/11/1876)

rs-Lignes :

te les deux terminus de la au centre un bloc dateur. iste trois types.



Type I
Petites lettres
1876



Type II
Lettres moyennes
1884

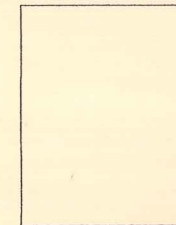

Type III
Gdes lettres
1904



La Cluse à Bourg (30/08/1881)



Type I : Bergerac à Libourne (19/03/1879)

CE DE CHARBONNAGES

ournies, le 7 Janvier 1895
un Hapem Directeur
de la C. de A. P. de A. P.
noter de la C. de A. P.
de suite a M.
de la C. de A. P. de A. P.
de la C. de A. P. de A. P.
de la C. de A. P. de A. P.

vez, M. de la C. de A. P. de A. P.
es.

CHARLES WATHELET.



Type II : Hirson à Aulnoye (dateur inversé) / C.P. privée (02/01/1895)



Boîte mobile : Duingt (12/05/1881)

Boîte Mobile
 Boîte à lettre accrochée
 d'abord aux diligences puis
 aux omnibus faisant la
 correspondance des gares .
 Il est toujours accompagné
 du cachet à date du bureau
 responsable de la boîte .

Branchement
 des postales

d'être illustrées, les Cartes Postales sont utilisées par les
 us de commerce.

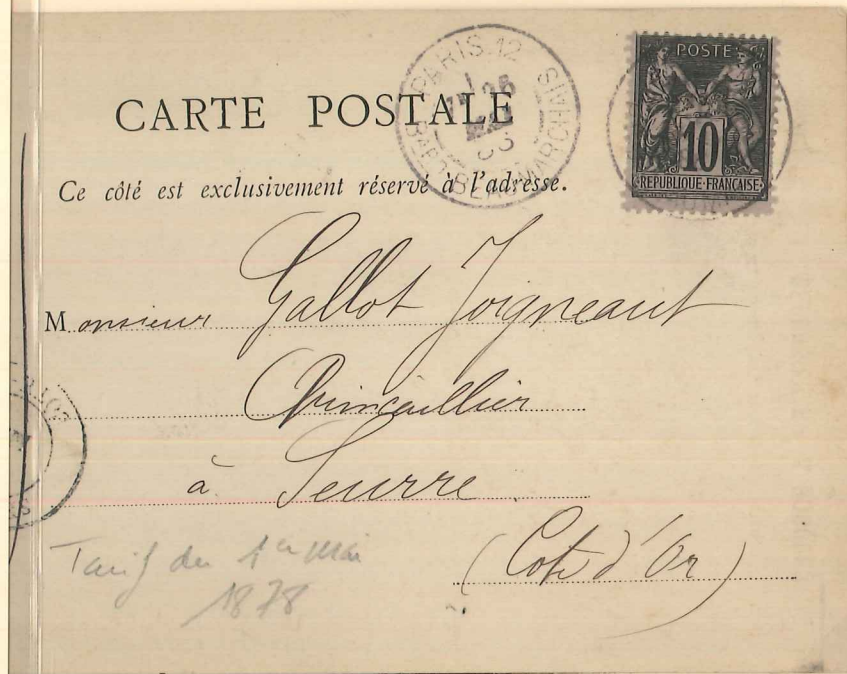

Normal des cartes postales : 10c (tarif du 1 mai 1878) (26 mai 1886)

Cartes Postales illustrées :



Normal des cartes postales : 10c
 (tarif de novembre 1899)
 Régulation : Recette auxiliaire urbaine
 (29 juin 1901)

19, rue Sedaine - PARIS, le 26 Mai 1886

Monsieur Gallot Jaigneaut
 à Tourse

Nous vous accusons réception de v.
 bonnaire 25 courant renfermant
 19.75 en timbres poste, que nous avons
 fait au crédit de v. compte pour sold.
 de v. facture 6-10 Mai

Rest dûment à vos ordres

Agrées, Monsieur, nos sincères salutations.

DÉPENSIER FRES & BOCQUENTIN.

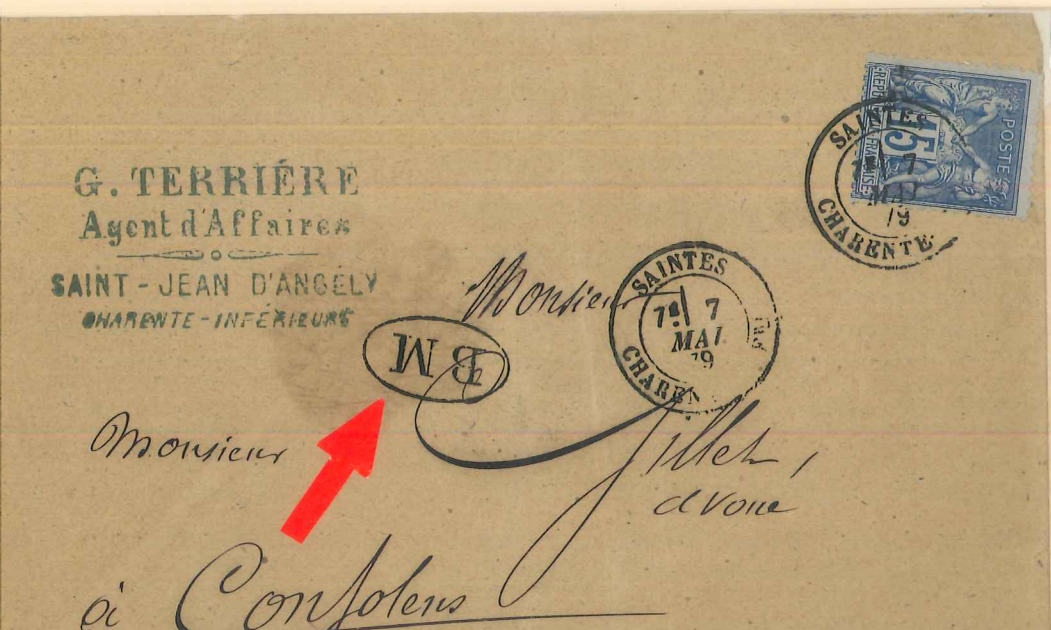

Boîte mobile : Saintes
 (07/05/1879)

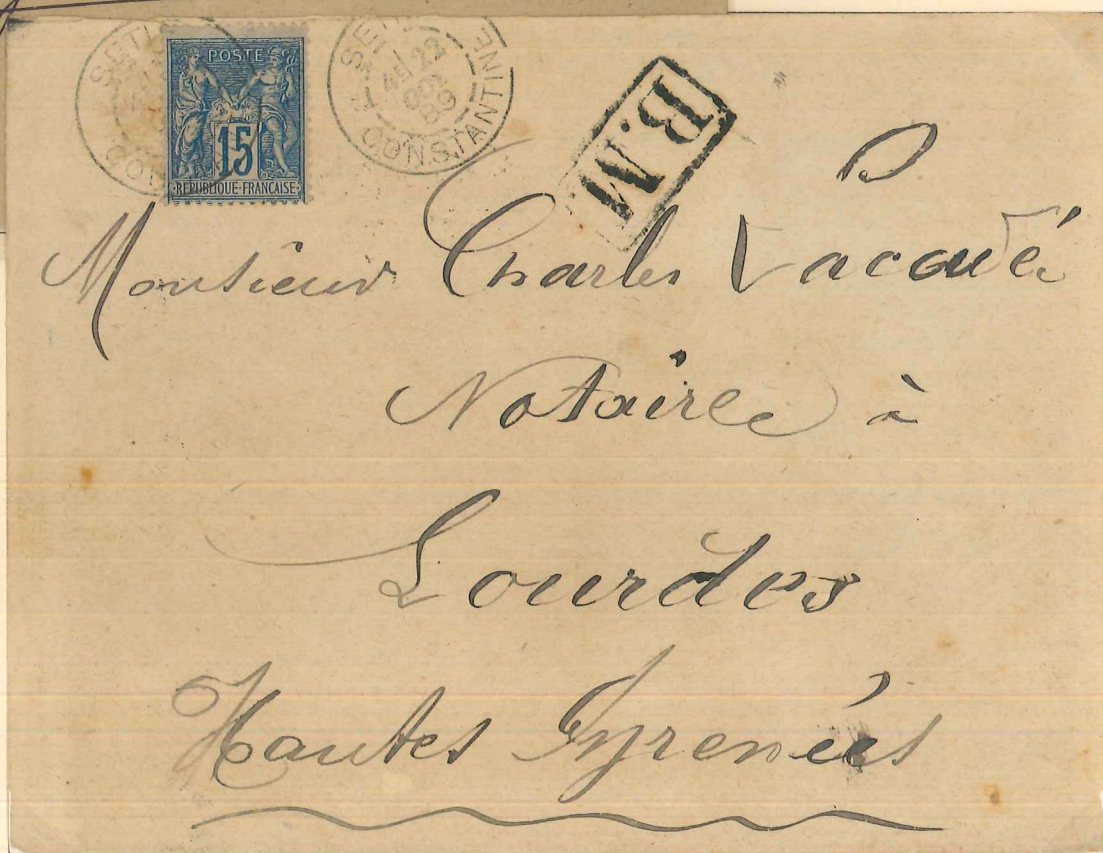

Boîte mobile : Setif (22/09/1889)





Exposition Universelle de 1900. — Le Pont d'Iéna & le Palais du Trocadéro. — ND Phot

Tarif moins de cinq mots : 5c
 (tarif novembre 1899)
 carte de l'expo universelle bureau : Iéna
 (5 novembre 1900)

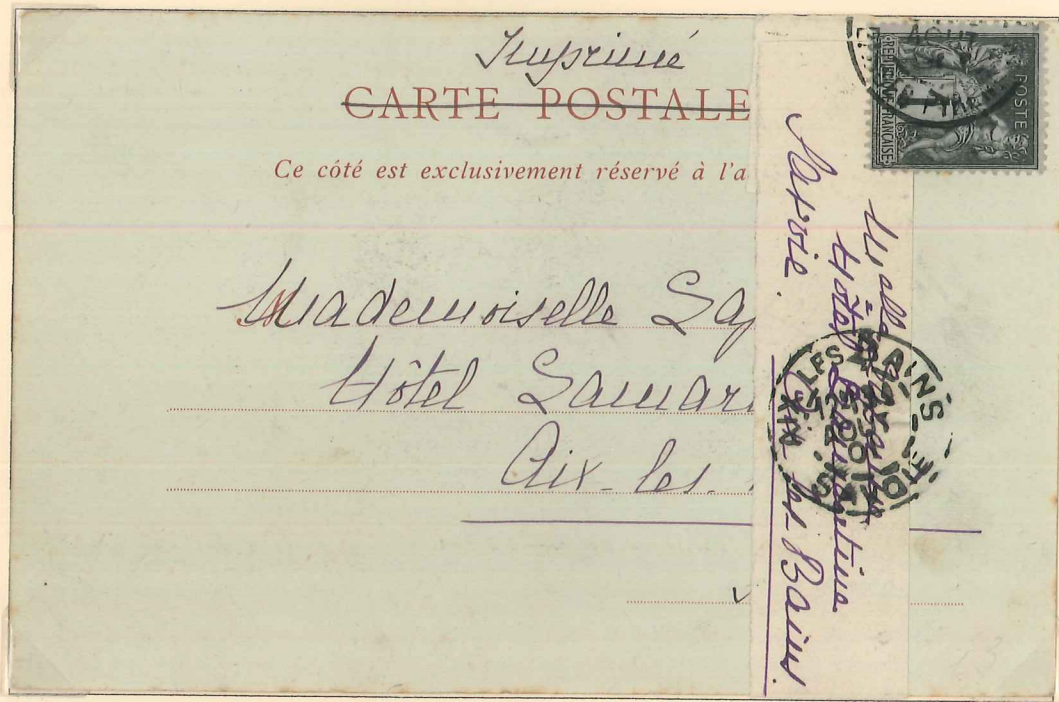

Tarif imprimé : 1c
 (tarif novembre 1899)
 L'imprimé devait être sous bande
 (12 août 1901)

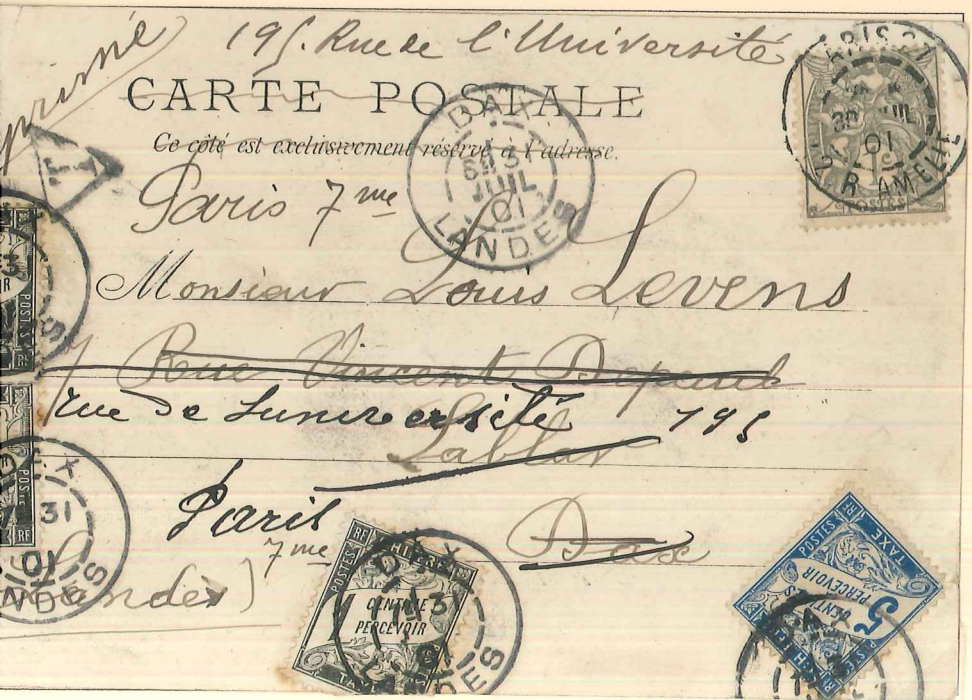

Tarif imprimé sans bande : 5c
 donc taxation : 2 x 4c = 8c
 (31 juillet 1901)

chets à date



Cachet type 17



Cachet type 16



Cachet type 17bis



Cachet type 17 bis sans date



Cachet de Quartier (Bordeaux)

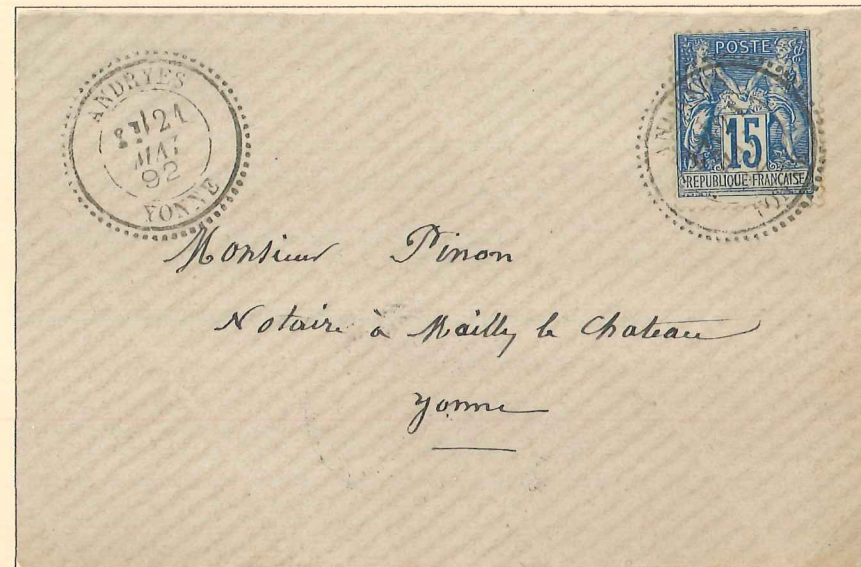

Facteur boitier (21/05/1892)



Cachet de Quartier (Toulouse)



Facteur - Receveur type B1 Ambes (25/08/1901)



Cachet de Quartier (Toulouse) Retour à l'envoyeur



Facteur - Receveur type B2 (13/08/1900)

COMPAGNIE
L'ASSURANCE HYPOTHÉCAIRE
8, BOULEVARD MONTMARTRE
PARIS

PARIS
5H 30s
27 DEC
JU
PARIS



A00004 12E

Monsieur LACLUZE, Notaire

VILLENEUVE-S-LOT
15
5h 20
MAI
90
LOT ET GARONNE

P. CARLES
AVOUE-LICENCIÉ
VILLENEUVE-S-LOT
LOT ET GARONNE

Monsieur Lachuz
Notaire
Lauran Dageois
Lot & Garonne

LE ROUTIER
NOTAIRE
BÉTHISY-ST-PIERRE
MOISE

1895
MAY
18 1895
BETHESY-S-PIERRE



Monsieur Richard
Notaire
à Pont St Maxence
Oise



H. DE POILLY

LE HAVRE
1895
MAY
18 1895
REPUBLICQUE FRANCAISE

M. Gonnelle et fils,
négociants
à Lyon
(Rhône)

18E



Sommatation des Contributions directes
N° 74 2c Vert seul (13/07/1877)



Affranchissement : 15C Sage (Tours Gare vers Lausanne)
Affranchissement normal 25c, donc surtaxe de 20c. Elle a été
rendue au destinataire car il s'agissait d'une
lettre non close contenant une carte de visite imprimée dont
l'affranchissement était de 10c.



3c seul N° 87 (tarif imprimé) (21/09/1919)
C.P. : ARCIMBOLDESQUE (Femmes nues _ 1904)



Affranchissement bicolore
(25/09/1877)
Utilisation tardive du 40c Orange (siège)
& utilisation du 10c Vert (N° 76)

Jumelés
Départ

À partir de 1876 les "gros chiffres" sont mis au rebut et remplacés par le "cachet à date". Il devait être frappé deux fois, l'un oblitérant l'autre servant de cachet de départ. Début 1881 le ministre des postes manifesta le désir de disposer d'une machine permettant d'effectuer d'un seul coup l'oblitération des timbres et le timbrage des correspondances. L'ingénieur français, Eugène Daguin, inventa un "système mécanique" qui après avoir été adopté et répandu dès août 1882 fut utilisé dans les grands bureaux de poste. À partir de 1900, la Daguin fut délaissée au profit des machines plus rapides. Elle retrouva une certaine utilité à partir de 1923, grâce à l'usage des carrés publicitaires.

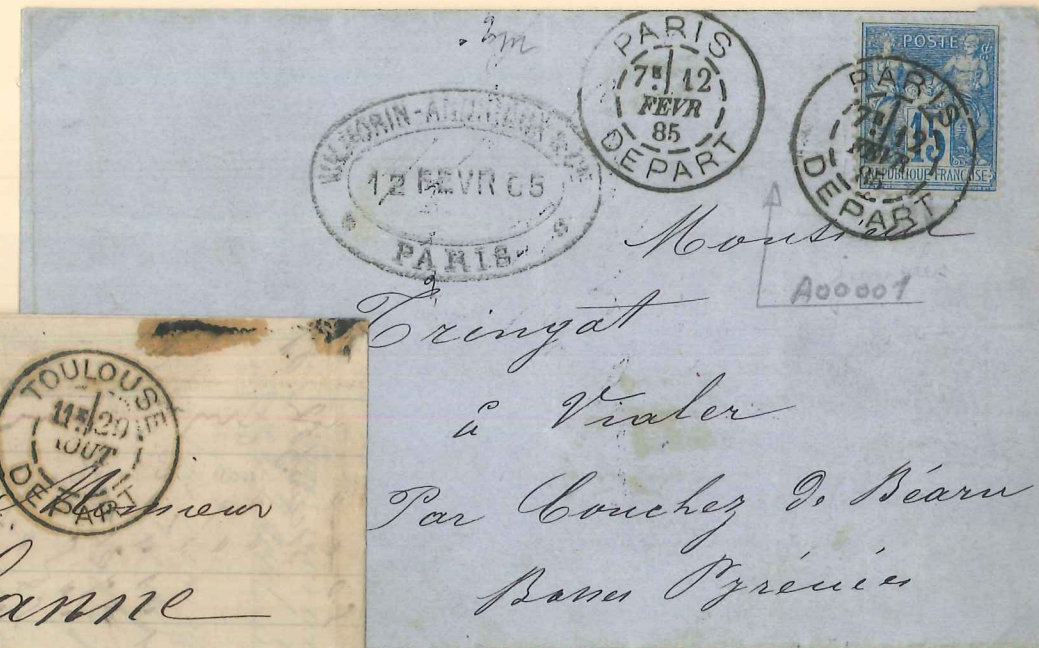

Cachets jumelés (Daguin)
(12/02/1885)



Cachets jumelés (Daguin) (29/08/1885)

Poste enfantine

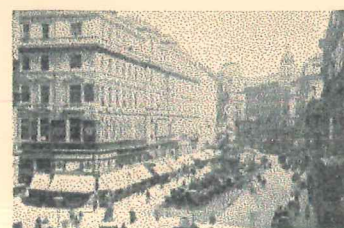

Verso : les Gds. Magasins

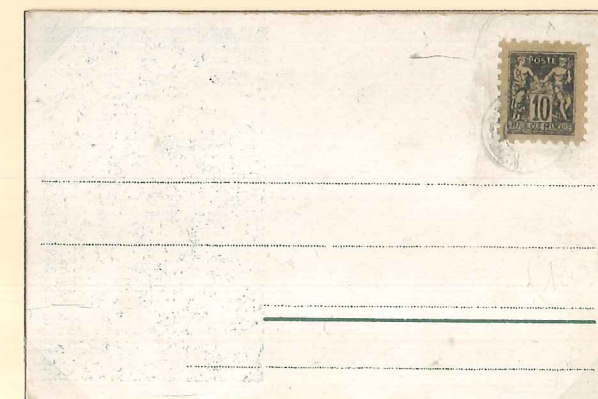

Carte postale avec simili timbre Sage

Expositions

Exposition Universelle Paris 1889

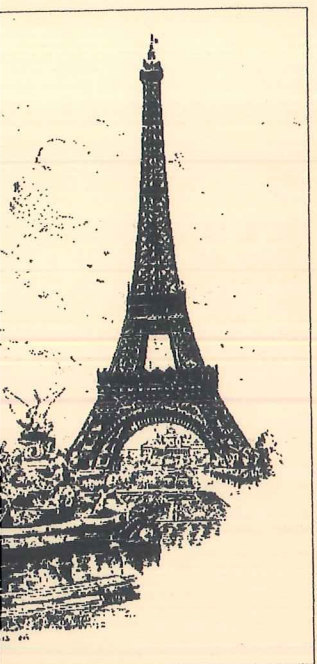

Oblitération temporaire : Expo. Universelle (17 / 09 / 1889)
au verso : La Tour Eiffel

Exposition Internationale Lyon 1894

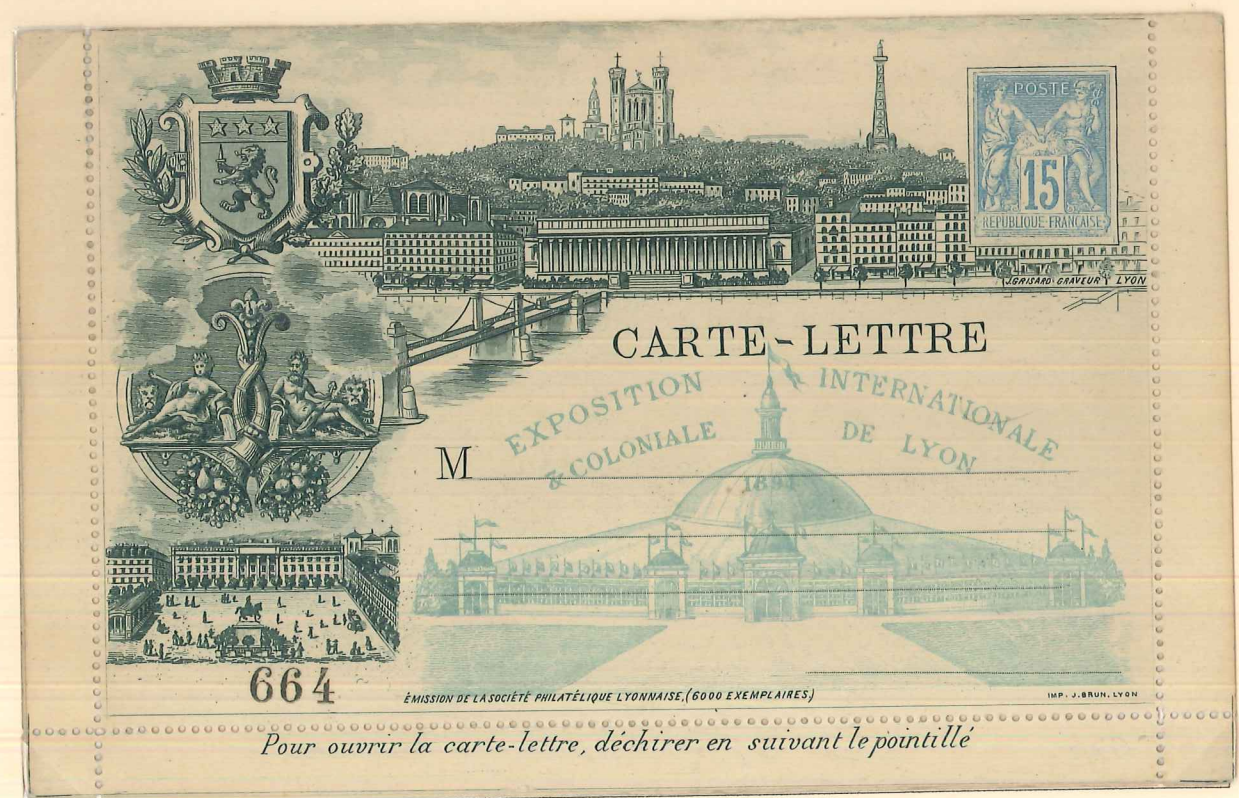

Entier numéroté non utilisé

Exposition Universelle Paris 1900

Trapeau : Paris / Exposition universelle (05 / 07 / 1900)



Paris exposition / Invalides (10 / 10 / 1900)



Paris exposition / Iena _ (18 / 06 / 1900)



Bureau Américain / Entier _ (01 / 11 / 1900)

isation
scale

MARQUE DE FABRIQUE



DÉPOSÉE

CHEMISES DE JOUR & DE NUIT
PANTALONS, CAMISOLES

JUPONS

linge Fantaisie Haute Nouveauté

COLS

PARURES · RUCHES & CORSAGES

TELEPHONE

COMMISSION
EXPORTATION

MÉDAILLE D'OR
Exposition Int^{le}
BRUXELLES 1897

FABRIQUE DE LINGE POUR DAMES

Utilisation d'un 15c bleu en
remplacement du timbre fiscal au
bas d'une facture.
(03 / 09 / 1898)

Maison fondée en 1840

L. Caillet

25, 27, RUE DES JEÛNEURS

Paris, le 3 Octobre 1898

M. Forasté Doit
Payable Comptant sans Escompte dans Paris.

470. P. L. MORIN, PARIS.

3221		6 Camisols	121	750
3258		6 "	141	870
3241		6 "	2	12
3315	75	6 Pantalons	170	1020
3334	75	6 "	150	9
	86	6 "	161	990
10		12 Chemises	2	24
				81.30
				1 25
				10
				82 65

col. postal
apourme

Camisols 8233 manquent en ce moment



Entiers

Précurseurs :



Paris à Paris : tarif pour la même ville
(29 novembre 1876)

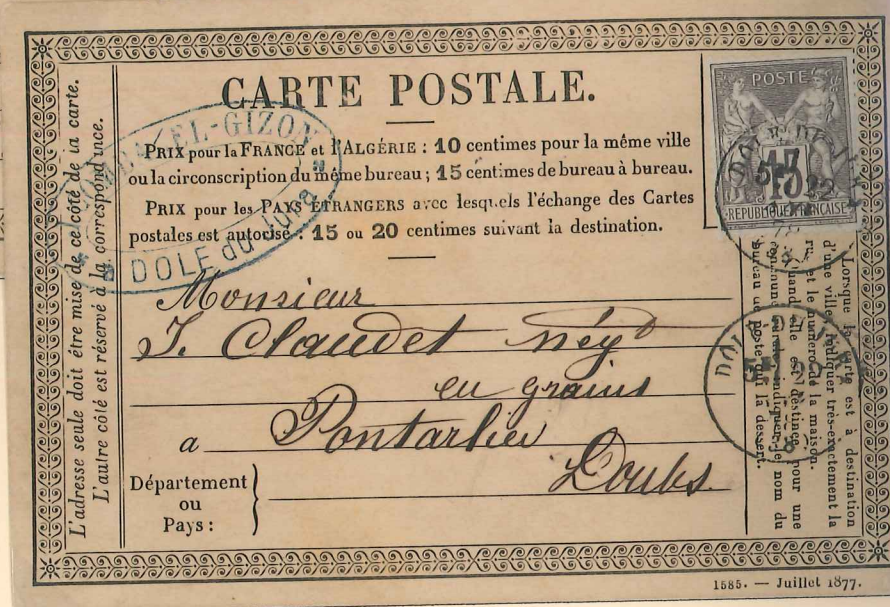

Dôle à Pontarlier : tarif bureau à bureau (12 août 1901)

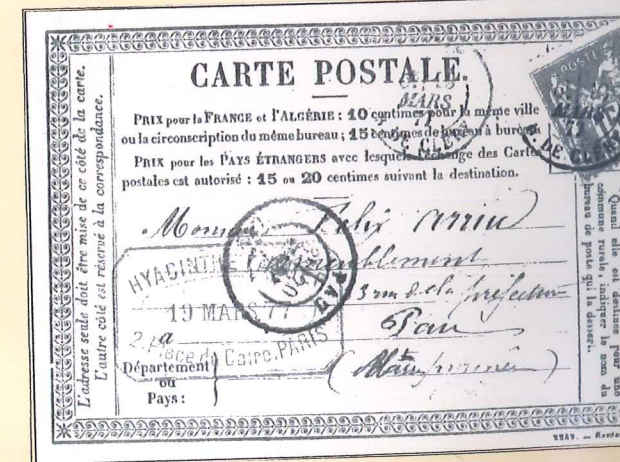

Paris à Pau : tarif bureau à bureau
(20/03/1877)

Précurseur avec repiquage privé publicitaire : Hyacinthe Faguer
2 Place du Caire Paris