

Lettres vers Colonies (1944-1945)

Le tarif est le même que le tarif intérieur plus le supplément éventuel par avion.

Destination : A.F.N.



Lettres par Avion 1945
 Tarif : 2,00F du 01/03/45
 plus value Avion : 1,50F pour 10g (23/07/42)

Lettres pour l'ALGÉRIE
 en haut : du 23 mars 1945
 tarif : 3,50F Affr : 3 x 1 + 0,50
 bloc de 3 Iris
 en bas : du 19 1945
 Affriment : 1,50 + 3 x 0,50 + 0,40 + 0,10
 le 10c Arc de triomphe provient de la
 première série imprimée.

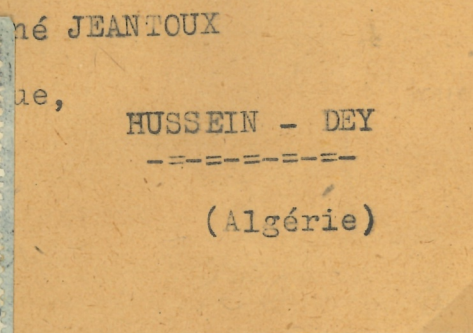
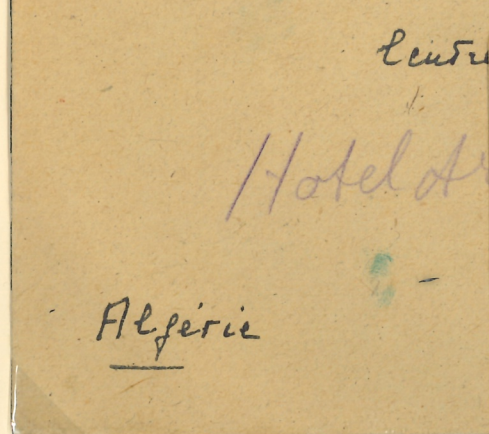

Lettre pour le MAROC du 2 mai 1945
 Tarif : 3,50F Affriment : 2 + (3 x 0,50)
 bloc de 3 Marianne de Dulac

Destination : A.O.F.



Lettres par Avion 1944 - 1945
Tarif : 1,50F du 05/01/42
2,00F du 01/03/45
plus value Avion : 3,50F pour 5g (02/05/41)
6,00F pour 5g (10/03/45)

Lettres pour le SÉNÉGAL
en haut : du 8 septembre 1944
Poids 10g tarif : 1,50 + (2 x 3,50) = 8,50F
Affriment : 5 + 2 + 1 + 0,50
en bas : du 24 1945
Poids 10g tarif : 2,00 + (2 x 6,00) = 14F
Affriment : 10 + 4
Lettre ouverte par le contrôle postal



Recommandé du 9 juin 1945
Tarif du 01/03/45
Lettre : 2F Recommandé : 4F
Avion : poids 10g 2 x 6F
total 18F Affriment : (3 x 5) + 3
Lettre renvoyée au Dahomey
Cachet linéaire : EAUZE GERS



Lettres par Avion 1945
 Tarif : 2,00F du 01/03/45
 plus value Avion : 6,00F pour 5g (10/03/45)

Lettres pour le DAHOMEY
 en haut : du 10 1945
 Poids 5g tarif : 2,00 + 6,00 = 8F
 Affrment : 5 + 3
 en bas : du 18 1945
 Poids 5g tarif : 2,00 + 6,00 = 8F
 Affrment : (2 x 3) + 2

*Monsieur
 Cont*



*Madame et Monsieur
 Robert Biraghi
 Contrôleur P.T.T.
 Cotonou
 Dahomey
 A.O.F.*

*Exp. M. Biraghi
 5 Rue Bourhan d'Alais
 Paris B.P.*



*Madame et Monsieur
 Robert Biraghi Contrôleur
 P.T.T.
 Cotonou
 Dahomey
 A.O.F.*

*Exp. M. Biraghi
 5 Rue Bourhan d'Alais
 Paris B.P.
 France*

Lettre pour Dahomey du 12 avril 1945
 Tarif 2,00F du 01/03/45
 plus value Avion : 6,00F pour 5g (10/03/45)
 Poids : 10g soit 2 + (2 x 6) = 14F
 Affrment : 10 + 3 + 0,50 + 0,50



Morner
c/o
Pine Darrist
Barouss
Tananarive
Madagascar



Lettres vers l'Étranger (1944-1945)

Après la libération, le courrier vers l'étranger reste faible. La guerre n'est pas terminée, le contrôle du courrier reste vigilant et la censure va subsister même après la signature de la capitulation Allemande.



Lettre du 24 octobre 1944
 Paris vient d'être libéré (26/08/44)
 Tarif : 1,50F du 05/01/42
 plus value Avion 2F pour 10g (01/03/35)
 Censure Postale F.F.I.
 au dos Flamme étape Beyrouth



Après le débarquement allié et en prévision de la libération prochaine du territoire, un décret promulgué à Alger le 7 août 1944, signé par le général De Gaulle, "porte cessation de la validité des valeurs fiduciaires émises par le Gouvernement de l'État français". L'arrêté fut appliqué à partir du 1^{er} novembre.



Lettre du 7 novembre 1944
 Tarif : 4F du 05/01/42
 Cachets "Inadmis" "Retour à l'envoyeur"
 A compter du 1^{er} novembre 1944
 les timbres à l'effigie de Pétain sont
 soit retournés à l'expéditeur soit
 versés aux rebuts après avoir été
 revêtus de la mention "Non Admis".

Destination : ANGLETERRE

Lettres 1945
Tarif : 4,00F du 01/02/42

en haut : L. du 7 février 1945
affranchi à 3F donc taxée
en bas : L. du 31 mai 1945
Fin de la guerre : 9 mai 1945
La lettre a été ouverte par le contrôle

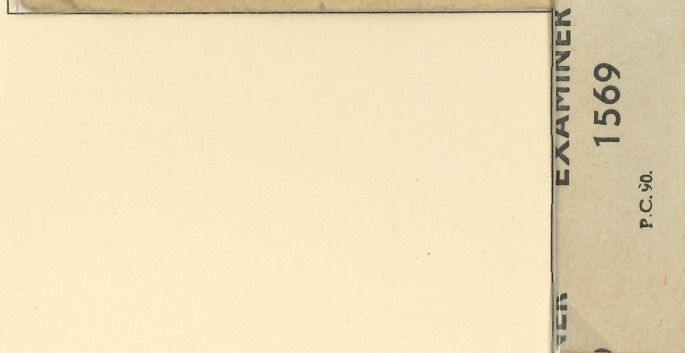

Recommandé du 22 mai 1945
Tarif du 01/02/42
Lettre : 4F plus value R. 4F soit : 8F
Affranchissement : 2 + 3 x 1,50 + 3 x 0,50
Lettre ouverte par la Censure

Destination : BELGIQUE

Lettre du 10 novembre 1944
Tarif : 4,00F du 01/02/42
affranchissement : 3 x 1,50F
On ne trouve plus d'enveloppes, celle ci
est faite avec du papier d'écolier.
Arrivée à Bruxelles le 12 mars 1945



Carte Postale du 19 février 1945
Tarif : 2,40F du 01/02/42
Affranchissement : 1,20 + 1 + 2 x 0,10
Utilisation de Mercure surchargé RF

Recommandé du 14 juillet 1945
Tarif du 01/02/42
Lettre : 4F plus valeur R. 4F soit : 8F
Affranchissement : 4 x 1,50 + 2
Fin de la guerre : 9 mai 1945
Lettre ouverte par la Censure

Destination : SUÈDE



Cartes Postales par Avion 1945
Tarif : 2,40F du 01/02/42
plus value Avion 3F pour 10g (10/03/45)

en haut : C.P. du 5 février 1945
Fin de la guerre : 9 mai 1945
en bas : C.P. du 18 mai 1945
Les traits de couleur sont des produits
chimiques permettant de faire apparaître
d'éventuelles écritures invisibles.



Lettre du 5 juillet 1945
Tarif : 4,00F du 01/02/42
plus value Avion 3F pour 10g (10/03/45)
Lettre ouverte par la Censure

Destination : SUISSE

Lettres 1944 / 1945
Tarif : 4,00F du 01/02/42

en haut : L. du 4 juin 1944
en bas : L. du 20 janvier 1945
Affranchissement : 1,50 donc taxé
à gauche : L. du 14 mars 1945

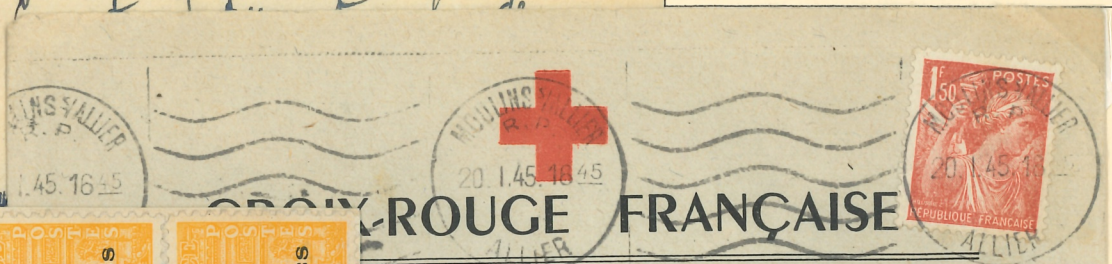
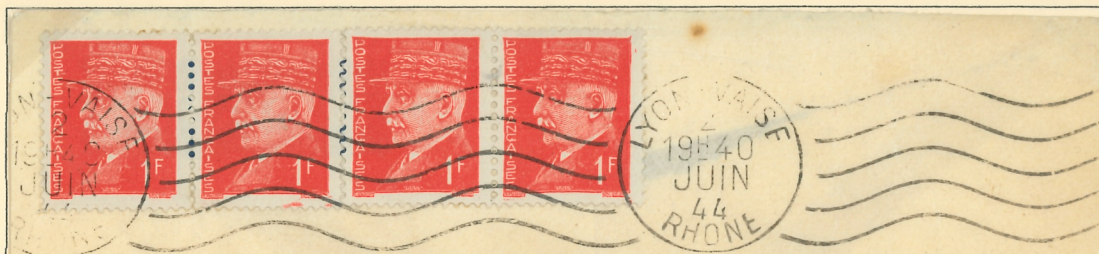

Monsieur le Directeur
du Comité de la Croix Rouge
Hotel Métropole
à Genève
Suisse

Monsieur le Délégué
Croix-Rouge Française
5, route de chêne
- GENEVE -

(suisse)

Par Avion

SUISSE



S.A.R. le Prince Nicolas de Roumanie

Villa Magnus

SAINT MORITZ

(Suisse)

Lettre / avion du 12 décembre 1945
Tarif : 4,00F du 01/02/42
Sup / avion : 2,00F du 10/03/45
affranchissement 5 + 2 x 0,50

Destination : U.S.A.

Lettres 1945
Tarif : 4,00F du 01/02/42

en haut : L. du 1 mai 1945
lettre ouverte par le contrôle
en bas : L. du 20 janvier 1945
Affranchissement : 3 + 2 x 0,50

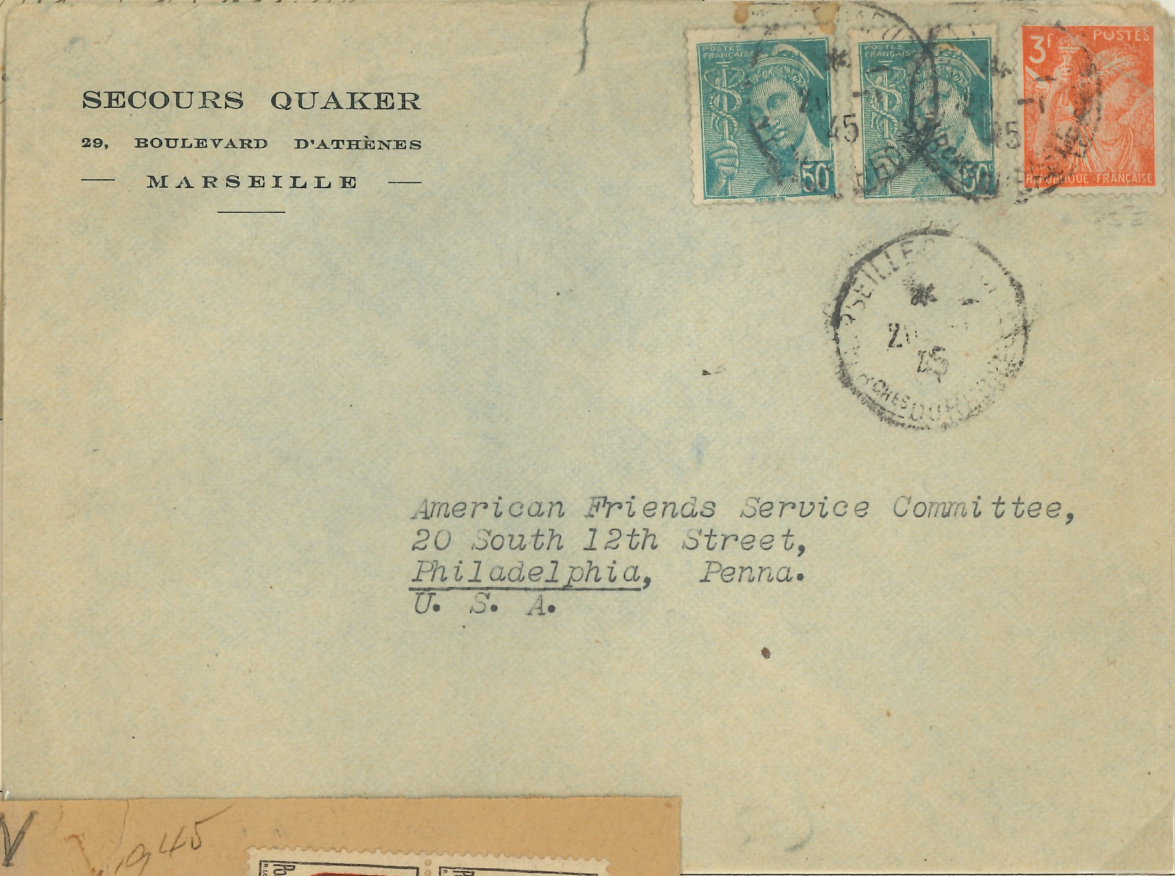

Lettre / avion du 13 novembre 1945
Tarif : 4,00F du 01/02/42
Sup / avion : 8,00F du 08/08/45
le tarif précédent était de 12F
affranchissement 2 x 10

Destination : AUSTRALIE

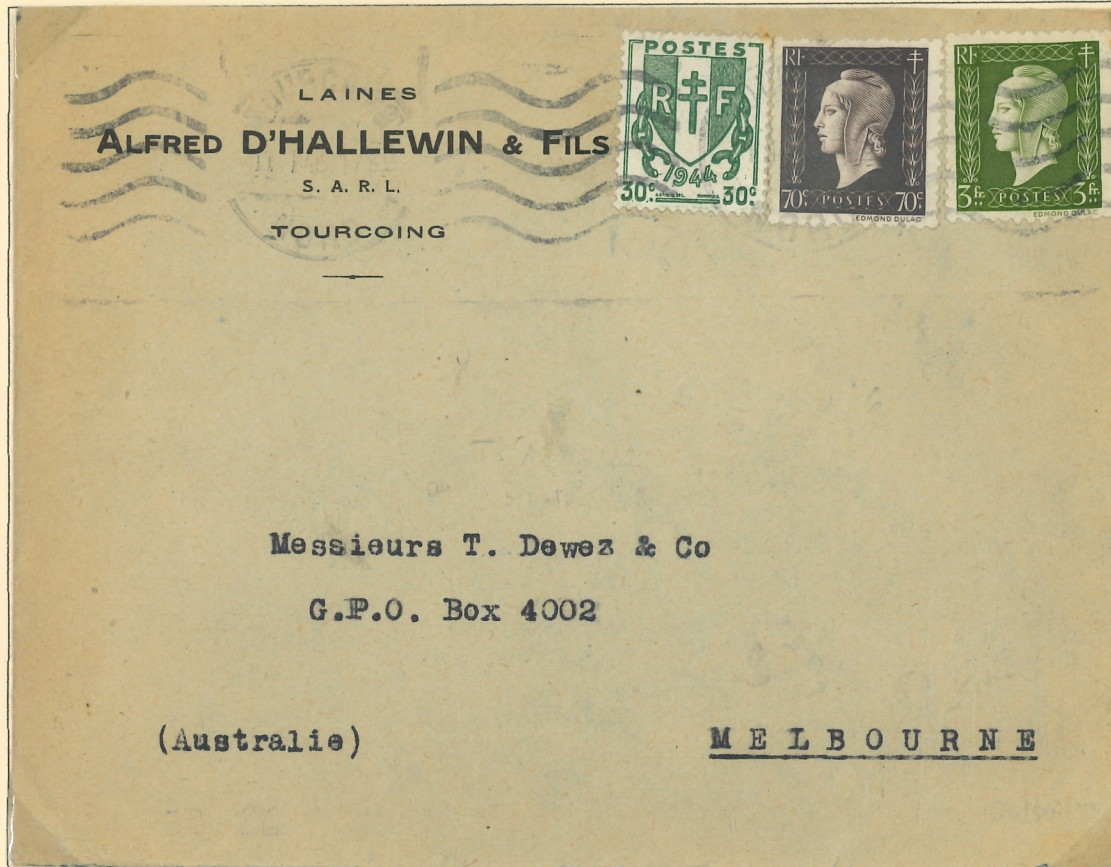

Destination : MONACO



Tarif intérieur
Recommandé du 26 juin 1945
tarif du 01/03/45
L. : 2,00F + R. : 4,00F



Tarif intérieur
C.P. du 30 octobre 1945
tarif du 01/03/45 : 1,50F
Cachet des Recettes - Distributions