

# EXTRAITS

## Les oblitérations mécaniques

Actuellement, 26 agences postales militaires sont en service.



Toussus Marine  
créé le 1<sup>er</sup> octobre 1982  
rattaché au BPN de Paris  
tarif écopli : 2,00F  
du 01/08/87

AGPM  
RUE NICOLAS APPERT  
SAINTE MUSSE  
83



AGPM  
rue Nicolas Appert

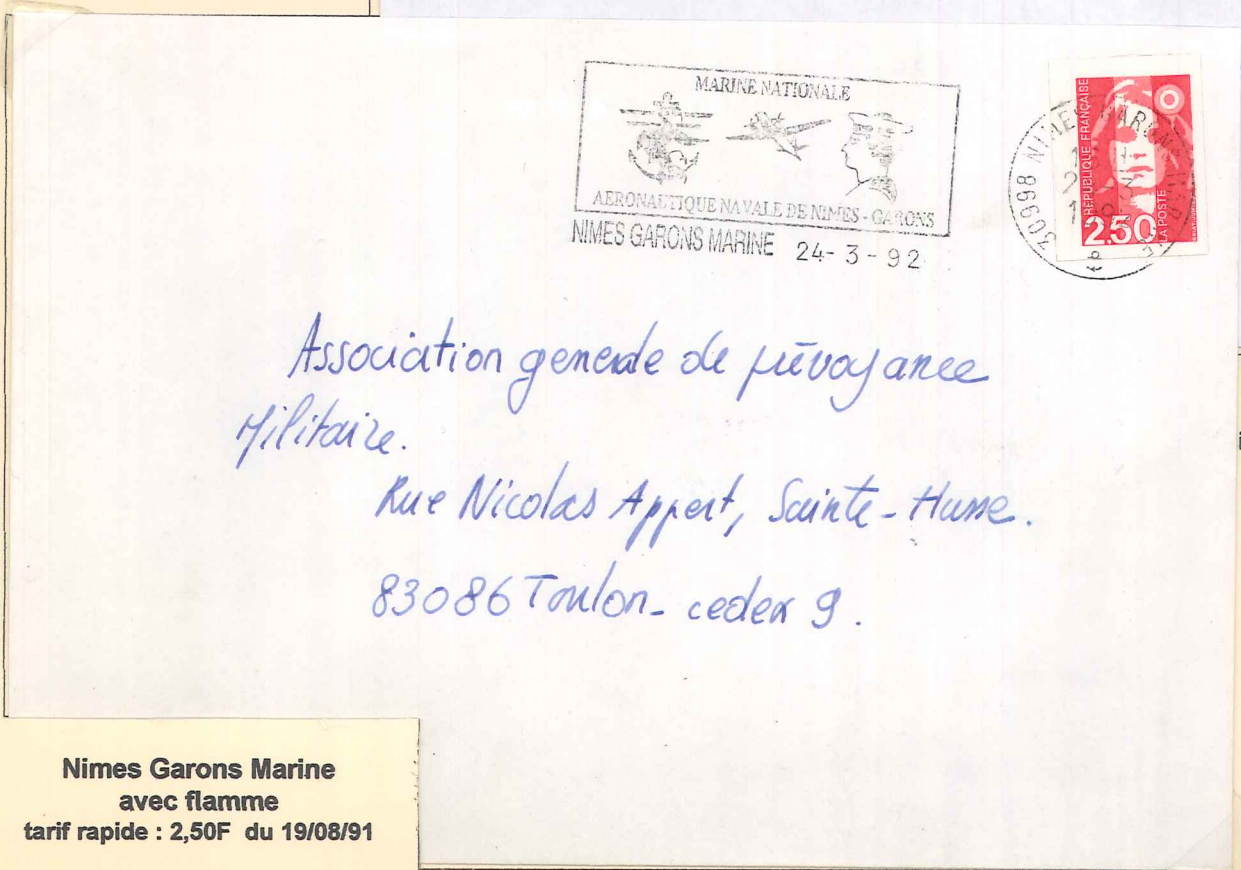

Association générale de prévoyance  
militaire.  
Rue Nicolas Appert, Sainte-Hume.  
83086 Toulon-cedex 9.

Nimes Garons Marine  
créé le 16 avril 1964  
implanté à la base aéro-navale  
rattaché au BPM de Nimes  
tarif rapide : 0,46€  
du 18/03/96

Nimes Garons Marine  
avec flamme  
tarif rapide : 2,50F du 19/08/91

# Les cachets muets et à numéros

Après la guerre fonctionnèrent un certain nombre de bureaux navals à Paris, en Indochine, en Afrique du Nord, en Égypte et à Chypre. Les lettres simples déposés dans ces bureaux recevaient un cachet muet "Poste Navale" tandis que les lettres recommandées avaient un cachet à numéro.

Courrier du 3 mai 1953  
franchise militaire administrative  
cachet muet

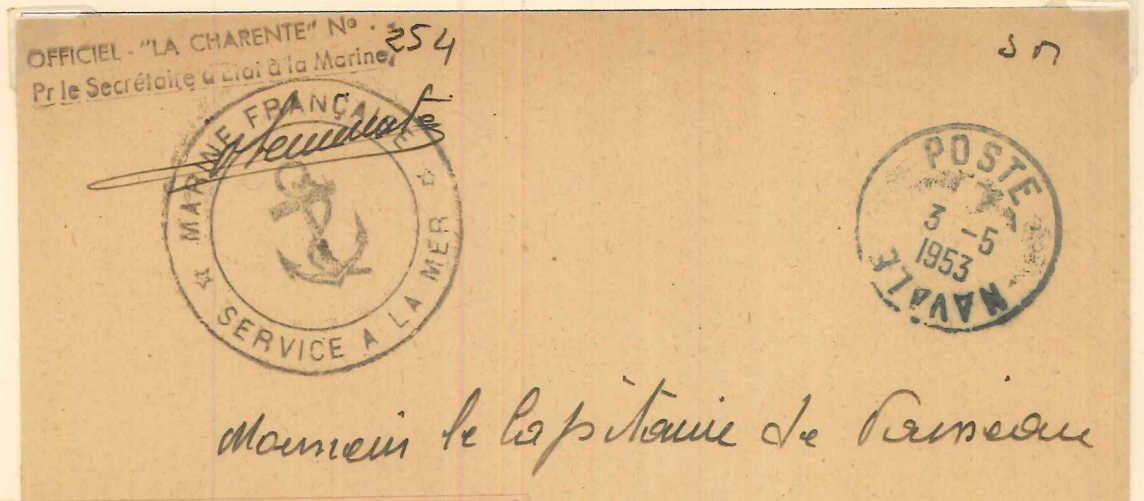

Courrier du 28 février 1961  
franchise militaire administrative  
cachet muet

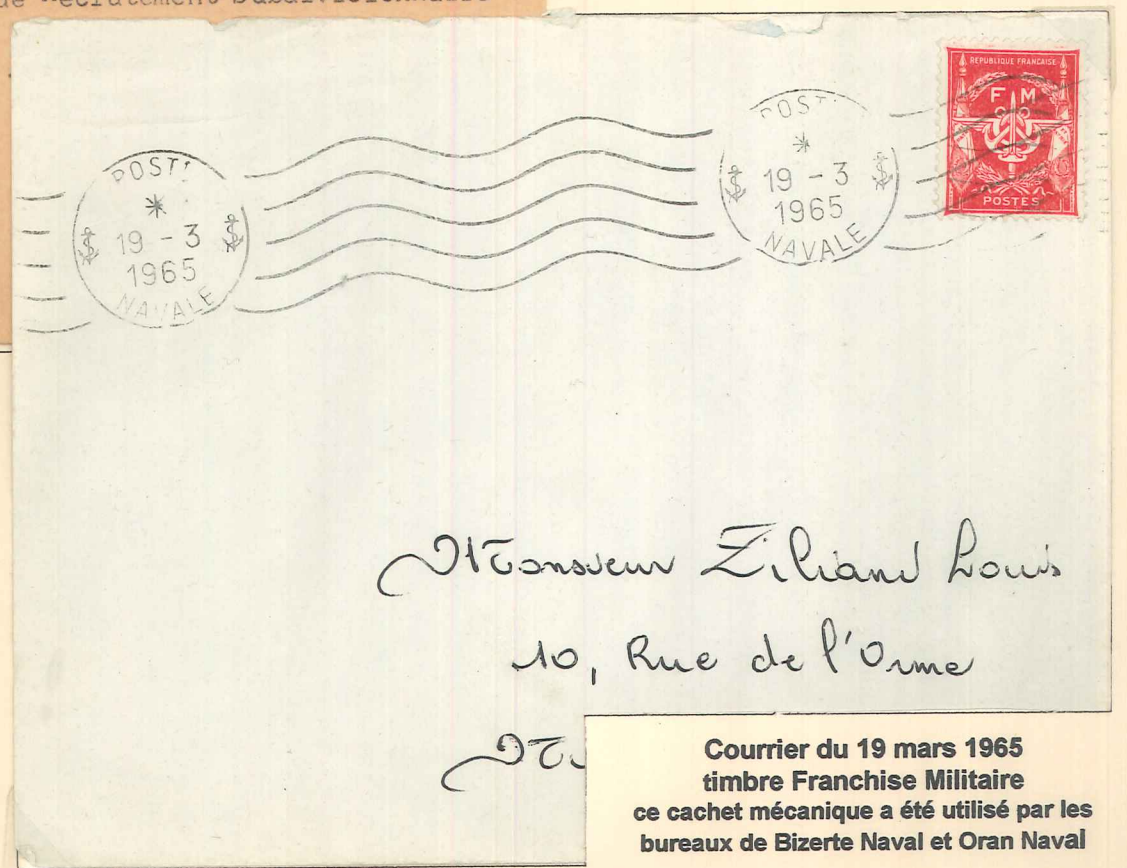

Courrier du 19 mars 1965  
timbre Franchise Militaire  
ce cachet mécanique a été utilisé par les  
bureaux de Bizerte Naval et Oran Naval

Commissaire de la marine Etienne Devailly  
2 bis rue Pottier  
78150 Le Chesnay

ee.devailly@wanadoo.fr  
alias krokfoch

tel : 01.39.43.98.50 (dom)  
01.42.92.14.01 (bur)

Thèmes de collections (t

- oblitérations mil
- oblitérations (sa
- polynésie frança
- oblitérations d'a
- entiers postaux
- prêt à poster : r
- cartes postales
- cartes postales scènes de
- cartes postales de Gervèse (illustrateur marine)



# Les B. P. N. permanents

On dénombre actuellement 5 Bureaux Postaux Navals permanents à terre.

## Les cachets géographiques

### Paris Naval

Il a été ouvert le 20 octobre 1944 sous le nom de "Bureau Naval n°81". Il a pris son appellation géographique le 1er mai 1963. Il a la tâche importante de confectionner les dépêches à destination des bâtiments, en mission, en croisière ou en campagne, sur directives de la Direction de la Poste Navale. Le tri du courrier est assuré par le centre de tri militaire de Paris.



Paris Naval  
flamme code postal  
utilisé de 1972 à 1979  
lettre en franchise du  
18 octobre 1974

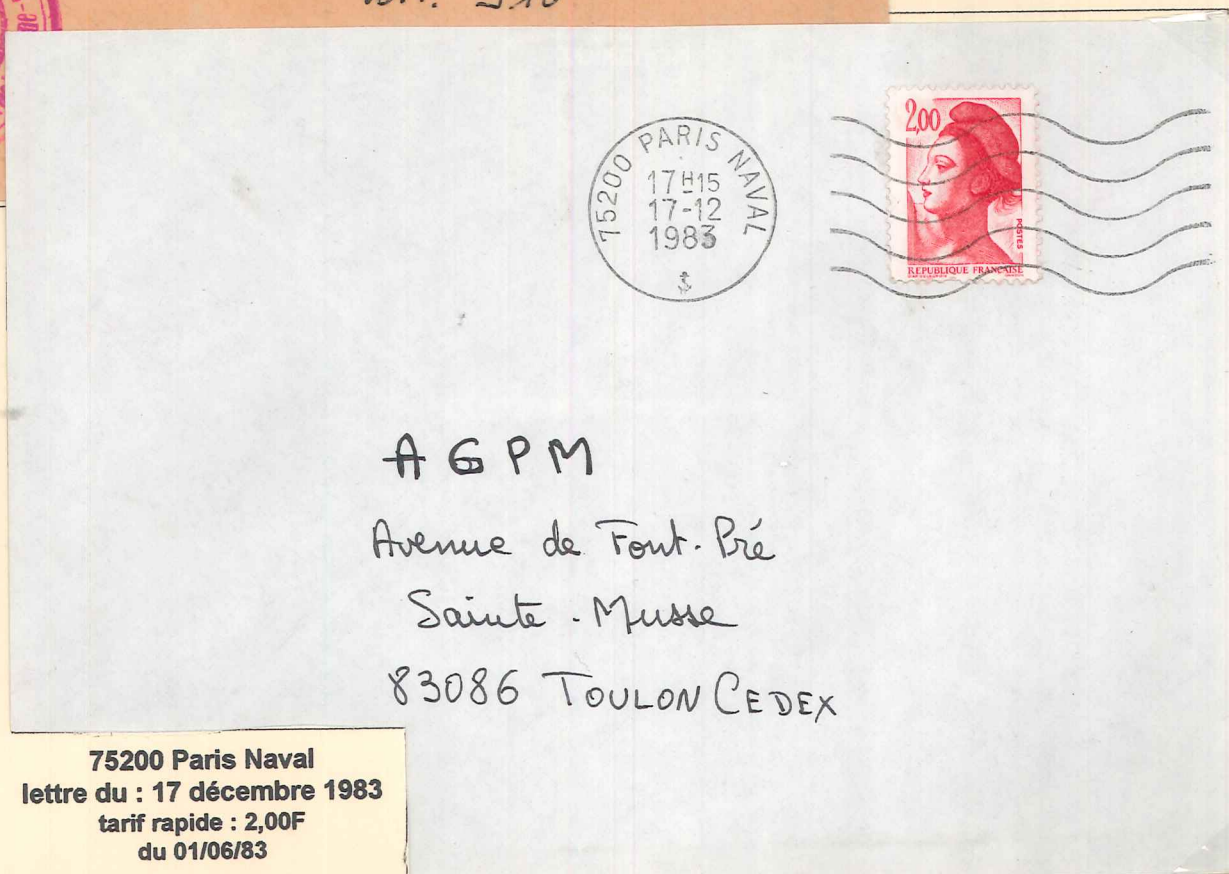

75200 Paris Naval  
lettre du : 28 décembre 1984  
tarif rapide : 2,10F  
du 02/07/84



Monsieur André Rapiu  
Rte de Domfulieu

88



AGPM  
me Nicolas Appert  
sainte Thuse

00300 Paris Naval  
avec flamme  
lettre du : 9 novembre 1997  
tarif rapide : 3,00F  
du 18/03/96



AGPM - Vie  
Me Etisupnat  
me Nicolas Appert  
83086 TOLLON Cedex 9

00300 Paris Naval  
avec flamme  
lettre du : 7 octobre 1999  
tarif rapide : 3,00F  
du 18/03/96

# Brest Naval

Il a été ouvert le 1er septembre 1969 dans l'enceinte de l'arsenal, il assure la desserte postale des formations de la Marine à Brest et des bâtiments affectés ou en escale dans le port.

29240 Brest Naval  
avec flamme  
lettre du 1 juillet 1993  
tarif rapide : 2,50F  
du 10/07/92

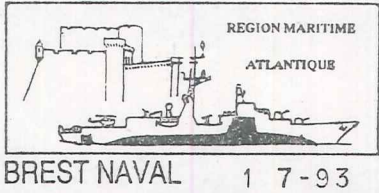

graph  
BA  
29240 Brest Naval  
vagues à droite  
lettre du 20 juillet 1983  
tarif rapide : 2,00F  
du 01/07/83

Hôpital d'Instruction des Armées  
« CLERMONT-TONNERRE »  
B.P. 41 - 29240 BREST NAVAL

MINISTRE DE LA DEFENSE  
BUREAU COURRIER  
11 SEP. 2002  
BREST NAVAL

EXPÉDITEUR : Hôpital d'Instruction des Armées  
Date de dépôt : 11/09/02  
« CLERMONT-TONNERRE »  
B.P. 41 - 29240 BREST NAVAL  
Tél. : 02 98 43 75 22

0146 7594 9 PAA



 **PLI MILITAIRE ENREGISTRÉ  
POSTE AUX ARMÉES**

DESTINATAIRE : SILT  
BP 49  
59 998 LIWE ARMÉES

SILT  
BP 49  
59 998 LIWE ARMÉES

Brest Naval  
cachet rectangulaire  
lettre du 11 septembre 2002  
Pli Militaire Enregistré



AGPN

83086 TOULON CEDEX 9

63



Maif Loir Bretagne

53085 LAVAL CEDEX 9



XIV<sup>ème</sup> CONGRES  
DE LA  
MARCOPHILIE NAVALE  
26 - 27 - 28 MARS 1999  
ST NAVAL 20 1-99

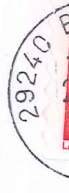

es Appert

74

TOULON CEDEX 9



# Cherbourg Naval

Il a été ouvert le 1er octobre 1979 dans l'enceinte de l'arsenal. Il dessert postalement les unités de la Marine à Cherbourg et les bâtiments affectés ou en escale dans le port.

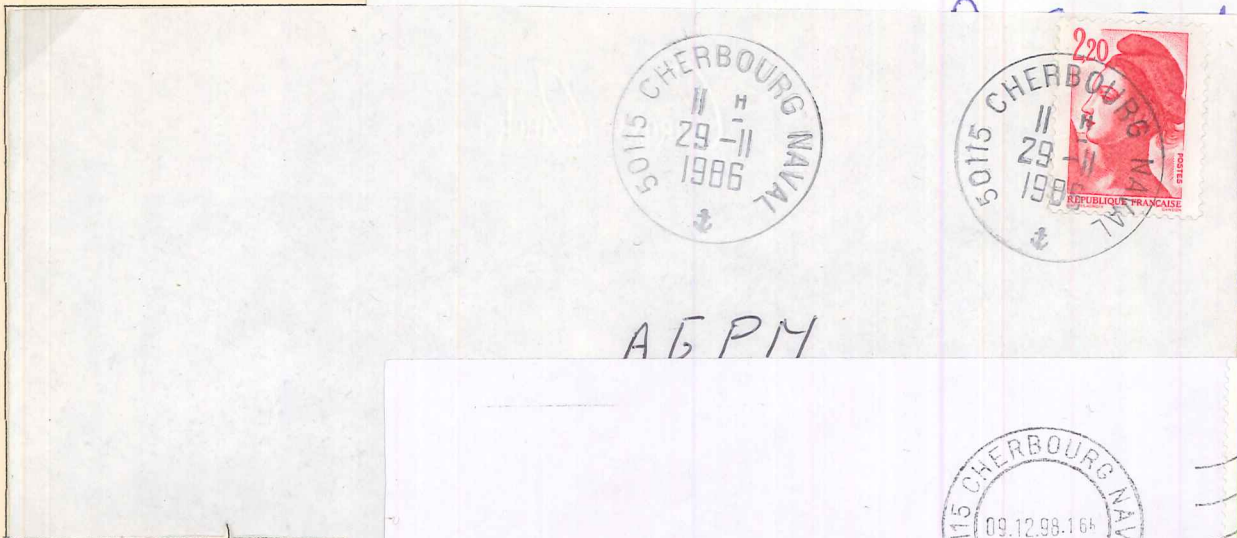
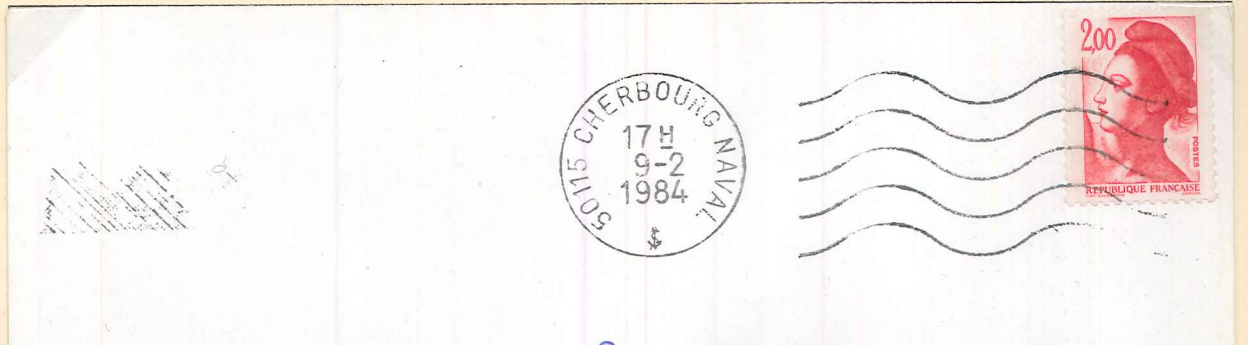

50115 Cherbourg Naval  
vagues à droite  
lettre du : 9 février 1984  
tarif rapide : 2,00F  
du 01/06/83

50115 Cherbourg Naval  
lettre du : 29 novembre 1986  
tarif rapide : 2,20F  
du 01/08/86



50115 Cherbourg Naval  
vagues à droite  
lettre du : 9 décembre 1998  
écopli : 2,70F  
du 18/03/96



50115 Cherbourg Naval  
vagues à droite  
lettre du : 9 décembre 1998  
écopli : 2,70F  
du 18/03/96

50115 Cherbourg Naval  
avec flamme  
lettre du : 5 mars 2001  
tarif rapide : 0,46€  
du 18/03/96



# Toulon Naval

Il a été créé le 1er mai 1963. Il a succédé à "Bureau Naval N°75" qui fonctionnait depuis le 22/09/44. Il est le bureau de la 3° Région Maritime devenue Région de Défense Méditerranée. Depuis la réforme de 2002 il est devenu BPI.

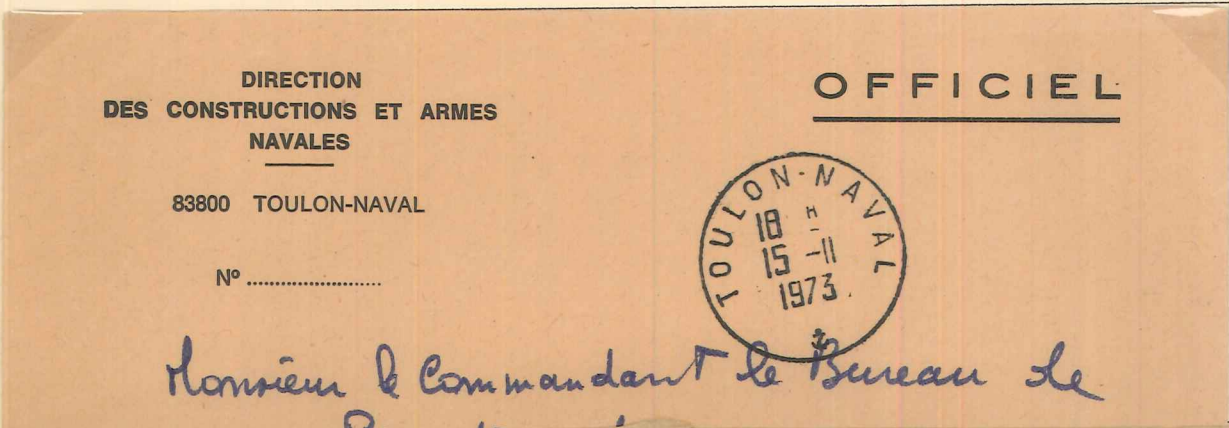

Toulon Naval  
utilisé :  
depuis 1<sup>er</sup> avril 1972

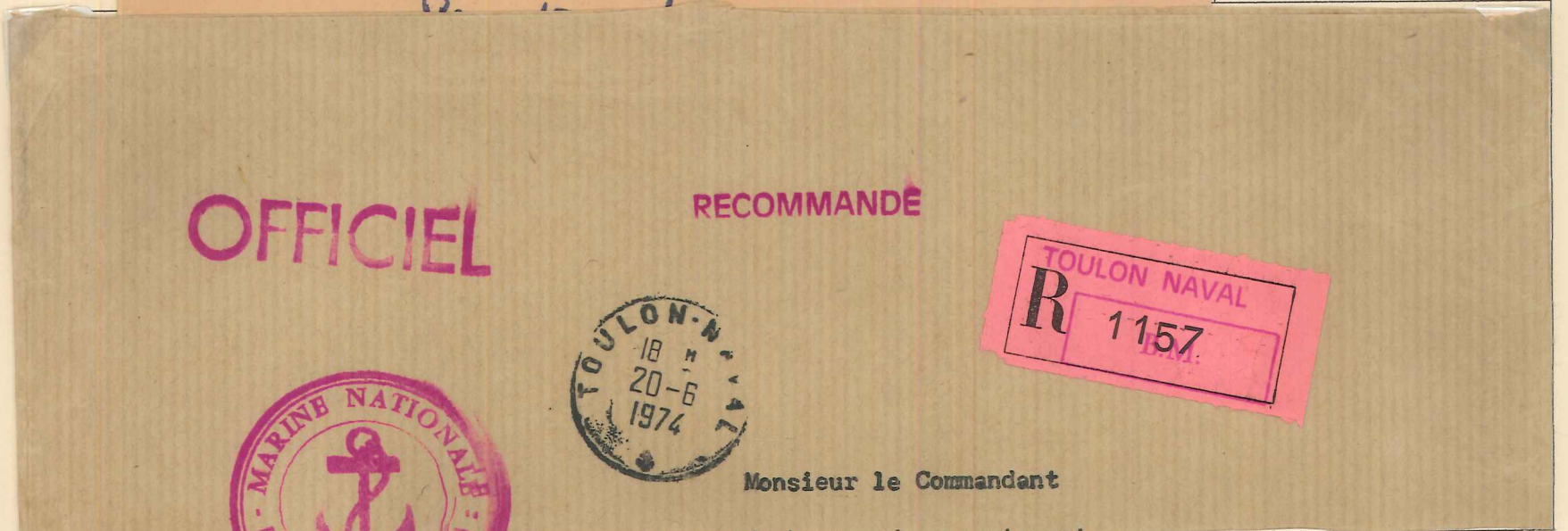

P. le Capitaine  
Commandant  
B.O. 12

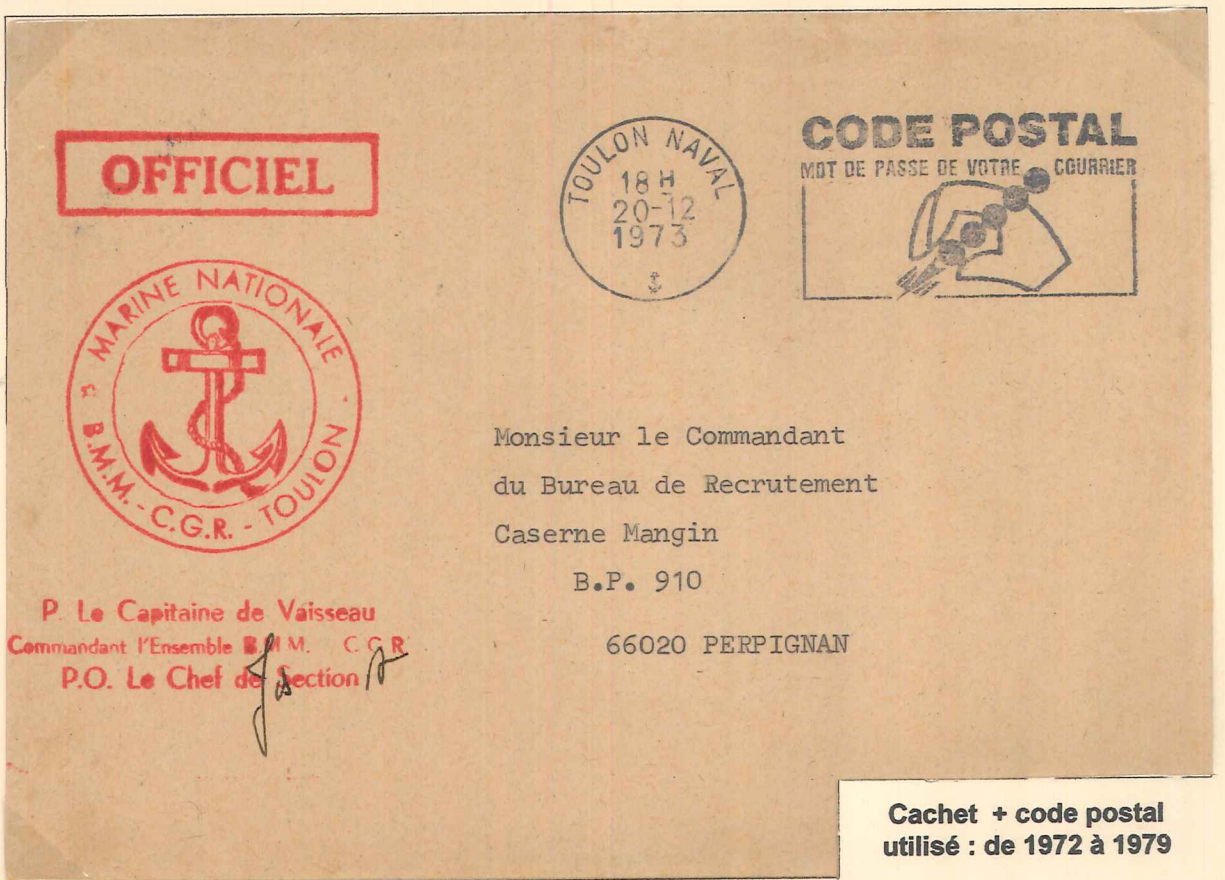

Cachet + code postal  
utilisé : de 1972 à 1979

Toulon Naval  
utilisé :  
du 1<sup>er</sup> juin 1972 à 1979  
Recommandé

# Les Agences Postales de la Marine

## Les cachets hexagonaux

Avant 1966/67 les agences postales de la marine utilisèrent des timbres à date hexagonaux pointillés.

**Hyères Marine**  
créé le 26 juin 1950  
Courrier du 8 mars 1959  
timbre Franchise Militaire

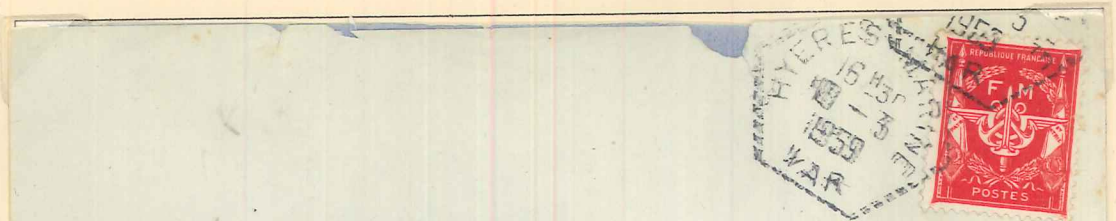

**Brest Dépôt des Equipages**  
créé le 20 août 1952  
remplacé le 01/10/86 par  
Brest La Villeneuve Marine  
Courrier du 28 septembre 1963  
tarif : 0,25F du 01/01/60

*siem a  
depote*

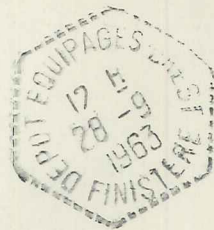

*Claude*



**Nemours Marine Tlemcen**  
créé le 20 août 1956 dans le département d'Oran,  
suite à la création de nouveaux départements  
algérien s'est retrouvé dans celui de Tlemcen  
fermé le 15 juin 1962  
Courrier du 14 octobre 1961  
franchise militaire

*R. P.*

*Michel  
Colomban Martin*

*Abbaye d'En Calcat*

*TOURNAI.*

*(Tarn)*

Monsieur Marcel BURTIN  
11 Rue des Petites Houries  
PARIS 10<sup>e</sup> arr

**Bordeaux Santé Marine**  
créé le 4 mars 1957  
Courrier du 6 septembre 1966  
aurait du être taxé  
tarif : 0,30F du 18/01/65

# Les Agences Postales embarquées

## Les cachets hexagonaux



Batiment de Ligne Richelieu  
créé en 1940 fermé en 1961  
courrier du : 8 mai 1961  
timbre de franchise militaire

M. R. Clouard  
37 av.



Batiment Base Maurienne  
ex paquebot "Brazza"  
utilisé par le Centre d'Essais du Pacifique  
créé le 23/02/66 fermé le 01/05/75  
courrier du : 19 octobre 1966  
tarif : 0,30F du 18/01/65



Economie et Hu  
12 avenue d  
75 PARIS  
18e

Guéna Gué  
Ba



FRANCE  
Madame Cardine Claude  
14, rue de Kéroudot -  
Keraouquère -  
29N - BREST

Aviso Escorteur commandant Bourdais  
créé le 01/03/62 fermé le 01/02/73  
courrier du : 22 août 1967  
tarif : 0,30F du 18/01/65

Croiseur Anti-aérien De Grasse  
créé le 01/02/56 fermé le 15/02/73  
courrier du : 13 mai 1967  
tarif : 0,30F du 18/01/65