

## FRANCE

### TIMBRES POUR LA POSTE AÉRIENNE

1927. — Timbres-poste de 1900-06 avec un avion et « Poste aérienne » en surcharge.



1 orange vert/bleu

2 bleu et chamais

1928. — Timbres-poste de 1923-27 surchargés (Ile-de-France).

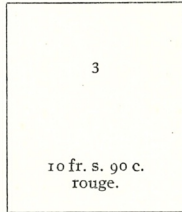

3 rouge

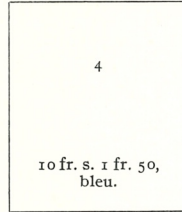

4 bleu

1930. — Avion survolant Marseille. Dent. 13.



5 carmin



6 bleu

1934. — Commémoratif du 25<sup>e</sup> anniversaire de la traversée de la Manche par Blériot. Dent. 13.



7 lilas

1936. — Avion survolant Paris. Dentelés 13.



8 vert foncé



9 bleu



10 violet



11 rouge



12 outremer



13 brun-jaune



14 vert-jaune

1936. — Burelage rose. Dentelé 12 1/2 x 13.



15 outremer



FRANCE

1946-47. — Sujets divers. Dentelés 13.



18 bleu foncé



16 vert foncé



17 rouge



13 vermillon

1947. — Commémoratif du XII<sup>e</sup> congrès de l'Union postale universelle. Dent. 13.



20 vert foncé

1947. — Dentelés 13.

Saint-Exupéry.



21 brun lilas

Dagnaux.



22 bleu

1948. — Commémoratif du 1<sup>er</sup> vol de l'avion d'Ader. Dentelé 13.



23 bleu foncé

1949. — Dentelés 13.

Lille.



24 brun-violet

Bordeaux.



25 vert

Lyon.



26 violet

Marseille.



27 rouge

1949. — Commémoratif du Congrès de Télégraphie et Téléphonie. Dent. 13.



28 rouge-brun

10280



# FRANCE

19' Dent. 13.



29 noir et brun violacé

1954. — Prototypes. Dent. 13.

Mystère IV.

Noratlas.

Magister.

Provence.



30 bleu et brun rouge

31 brun noir - acajou

32 jaune orange rouge

33 bleu vert noir

1955. — Maryse Bastié. Dent. 13.



34 rose et brun violet

1957-59. — Dentelés.

Morane-Saulnier 760 « Paris ».

Caravelle.

Hélicoptère « Alouette ».



35 vert foncé et olive

36 bleu foncé et noir

37 olive - lilas - noir

1960. — Valeur en Nouveaux Francs. Types de 1954-59.

Noratlas.



38 brun noir acajou Caravelle.

Morane-Saulnier 760 « Paris ».

Hélicoptère « Alouette ».



39 vert foncé - olive

40 bleu foncé - noir

41 olive - lilas - noir

MM30



# FRANCE

1849-50. — Cérés. Papier teinté.



1852. — Effigie du Président Louis Napoléon à gauche. Papier teinté. Légende : RÉPUB. FRANC.



1853-60. — Effigie de Napoléon III. Légende : EMPIRE FRANC.

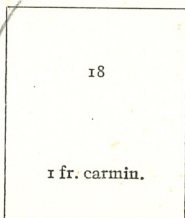
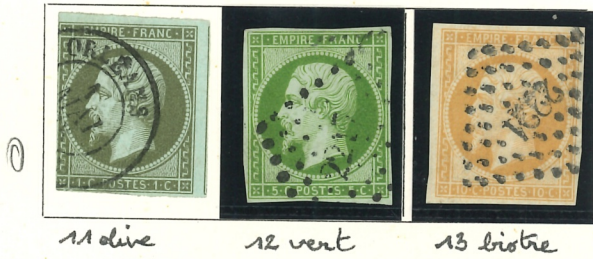

18 carmin

1862. — Id. Dentelés 14 x 13 1/2.

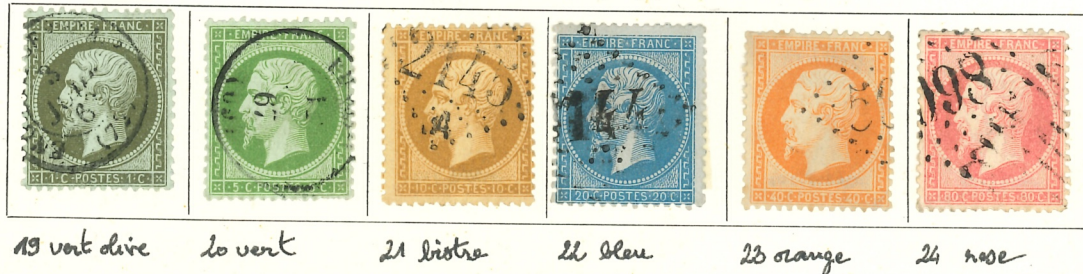



Ph. ROUMET

Paris, le 10 Novembre 1981

Expert près le Tribunal de  
grande Instance de la Seine  
et la cour d'appel de Paris

17, rue Drouot - Paris-9<sup>e</sup>

Tél. : PROvence 00-56

Je soussigné Philippe ROUMET

certifie avoir examiné le timbre de FRANCE  
10c de 1849 (n° 1 du catalogue CERES),  
oblitéré, petite marge en haut, sans dé-  
faut ni réparation -----

----- photographié ci-contre

Mon opinion est que cette pièce est authentique.

351è V.O.





FRANCE

1863-71. — Effigie laurée. Papier teinté. Dentelés 14 x 13½.



25 vert bronze 26 rouge brun 27 gris 28 bistre 29 bleu 30 brun 31 orange 32 rose

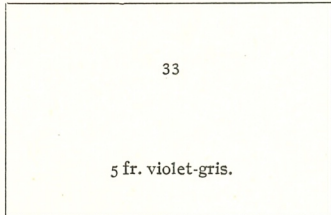

33 violet gris

1871. — Timb. de 1863 surch.

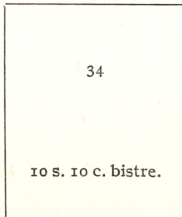

34 bistre surchargé bleu

1870-71. — Cérès. Dentelés 14 x 13½.



36 bistre jaune 37 bleu 38 orange

1871. — Type de 1862. D. 14 x 13½.



35 vert pâle bleu

1870. — Cérès. Émission de Bordeaux. Papier teinté. Lithographiés.



39 vert olive 40 brun rouge 41 gris 42 vert jaune 43 bistre



I 44 bleu II Rept 45 bleu III Rept 46 bleu 47 brun 48 orange 49 rose

1871-75. — Type de 1849-50. Grands chiffres dans les angles inférieurs. Papier teinté. Dentelés 14 x 13½.



50 vert olive 51 rouge brun 52 gris 53 vert jaune

1567



FRANCE

1871-75. — Id.

Gros chiffres dans le bas.

Petits chiffres dans le bas.



54 brun rose 55 bistre 56 brun 57 rose 58 brun rose 59 bistre 60 bleu

1876-77. — Groupe allégorique. Type I. Dentelés 14 x 13 1/2



61 vert 62 vert 63 vert 64 vert 65 vert



66 gris 67 brun lilas 68 outremer 69 brun clair 70 rouge orange 71 carmin 72 bronze

Type II.



74 vert 75 vert 76 vert foncé 77 gris



78 outremer 79 bleu 80 brun jaune 81 rose 82 olive clair

1877-80. — Id. Type II.



83 noir azuré 83a noir/bleu

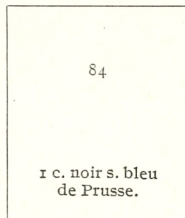

84 bleu de Prusse



85 brun rouge 85a brun foncé



FRANCE

1877-80. — Id.



86 bistre/jaune 87 gris 88 lilas brun 88a lilas azuré 89 noir/lilas



90 bleu 90a bleu/bleu 91 noir/rouge 92 bistre/jaune 93a jaune sur bistre 93 violet noir 94 orange



95 violet sur lilas 95a lilas pâle

1884-90. — Id. Type II.



96 brigue orient 97 noir/noir 98 rose 99 violet/orange

1892. — Id. Type II. Papier quadrillé.



101 bleu

1898-1900. — Type de 1876. Dentelés 14 x 13½.

I



102 vert jaune 103 noir lilas 104 rose 105 bistre azuré

II



106 vert jaune



# FRANCE



1900. — Motifs allégoriques. Dentelés 14 x 13 1/2.



107 gris 107a ardoise



108 brun lilas



109 orange 109a rouge/orange



110 brun jaune 111 vert 111b vert jaune

Type I.



112 rouge 113 brun lilas 114 bleu 115 violet

Type II.



116 rouge 117 orange 118 bleu

Type I.-O. Merson.



119 120 121



122 123

1902. — Type de 1900 retouché. Dentelés 14 x 13 1/2.



124 rouge 125 vermillon 126 brun lilas 127 bleu 128 violet

1940



# FRANCE

1914. — Timbre de 1906 surchargé.



146 rouge

1914. — Nouveau type. Dentelé 14 x 13 1/2.



147 rouge

1917-19. — Timbres pour les Orphelins de la guerre. Sujets divers. Dentelé 13 1/2 - 14.



150 gris vert

148 brun

149 vert

151 bleu



152 ardoise violet



153 brun / brun clair



154 carmin

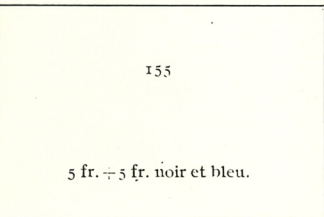

155

5 fr. + 5 fr. noir et bleu.

155 noir bleu

1918. — Croix-Rouge. Dentelé 14 x 13 1/2.



156 noir / rouge

1919. — Timbre de 1900 surchargé.



157 gris noir

1921. — Types de 1903-06. Dentelés 14 x 13 1/2.



158 orange

159 vert

160 rouge

161 bleu

1922. — Timbres des Orphelins de 1917 avec nouvelle valeur en surcharge et deux traits sur la seconde valeur.



164

162

163

165



166



167



168



169

13310  
956



# FRANCE

1923-26. — Effigie de Pasteur. Dentelés 14 x 13 1/2.



170 vert 171 vert 172 vert 173 rouge



174 rouge 175 vert 176 bleu 177 bleu 178 rouge 179 bleu 180 bleu 181 bleu

1923. — Timbre de 1900 avec CONGRÈS PHILATÉLIQUE DE BORDEAUX 1923 en surcharge.



182 lie de vin et olive

1924. — Timbres commémoratifs des Jeux Olympiques. Sujets divers. Dentelés 14-13 1/2.



183 vert jaune



185 noir/brun



186 outremer



184 rouge carminé

1924-26. — Dentelés 14 x 13 1/2.

Type Blanc.

Semeuse sans sol.



187 (42 préoblitéré)



189 brun



190 lilas rose



191 rose



192 bleu



193 brun olive



188 Vert



194 vermillon



195 vermillon



196 rose



FRANCE

1926-27. — Id.



224 rose 225 vanille 226 (47 probabilité) 227 vanille 228 rose

1926-27. — Types de 1917 (Orphelins). Dentelés 13½-14.



229 brun/lilas 230 brun foncé 231 carmin 232 bleu noir

1927-30. — Types précédents. Dentelés 14 × 13½.

Type Blanc.

0,50

Semeuse sur fond ligné.

5F



241 bleu



243 violet



244 olive



246 rouge

Semeuse sur fond plein.



235 jaune brun



236 violet



237 outremer



238 rose



239 vert-bleu

Type L.-O. Merson. Dent. 13½ × 14.



240 lilas et carmin

1927. — Effigies de Lafayette et de Washington. Dentelé 14 × 13½.



244 rouge

1927. — Effigie de Berthelot. Dentelé 14 × 13½.



248 rouge

1927. — Effigies de Lafayette et de Washington. Dentelé 14 × 13½.



245 outremer



# FRANCE

1927. — Types précédents avec « Caisse d'amortissement » ou C A et valeur en surcharge. Dentelés 14 x 13 1/2.  
Semeuse sur fond plein. Semeuse sur fond ligné. Effigie de Pasteur.



246 bleu



247 vert-bleu



248 rouge-orange

1929. — Jeanne d'Arc à cheval. Dent. 14 x 13 1/2.



257 bleu

1928. — Types de 1927 (Caisse d'amortissement) avec les mêmes surcharges. Dentelés 14 x 13 1/2.



249 violet-gris



250 rouge-brun



251 lilas

1928. — Légende : CAISSE D'AMORTISSEMENT. Dentelé 13 1/2.



252 bleu

1929. — Types de 1927 (Caisse d'amortissement) avec les mêmes surcharges. Dentelés 14 x 13 1/2.



253 vert



254 rose-lilas



255 rouge-brun

1929-32. — Sujets divers. Gravés. Cathédrale de Reims. D. 13.

1930. — Légende : LE SOURIRE DE REIMS. Dent. 13.



256 lilas



259 I ardoise



259 II ardoise

1929. — Timbre de 1906-20 surchargé.



257a orange-vert-bleu

Pont du Gard. Dentelé 13.



261A chardon

Dentelé 13 1/2.



262 chardon

Dentelé 11.



262B chardon clair  
Port de la Rochelle.



260 I brun type I et II



II

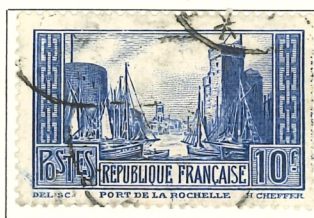

III

263 brun type I et III



I

Arc de Triomphe.



258 brun-rouge

1930. — Timbres de 1923-24 avec CONGRÈS DU B. I. T. 1930 en surcharge. Semeuse sur fond ligné. Effigie de Pasteur.



264 rouge



265 bleu

1929. — T. com. du centenaire de la conquête de l'Algérie. Dent. 14 x 13 1/2.



263 bleu et rose



# FRANCE

1930. — Types anciens avec les surcharges de 1927 (Caisse d'amortissement). Dent. 14 x 13 1/2.



266 rose 267 brun 268 violet

1951. — Légende : CAISSE D'AMORTISSEMENT. Gravé. Dent. 13.



269 vert-jaune

Dentelés 14 x 13 1/2.

1930-31. — Timbres commémoratifs de l'Exposition Coloniale de Paris. Dentelé 13 1/2.



270 gris 271 brune



274 bleu

Dentelés 14 x 13 1/2.



272 rouge 273 bleu

1931. — Types anciens avec les surcharges de 1927 (Caisse d'Amortissement). Dent. 14 x 13 1/2.



275 olive 276 violet 277 rouge

1932-37. — Semeuse sur fond plein. Dent. 14 x 13 1/2.

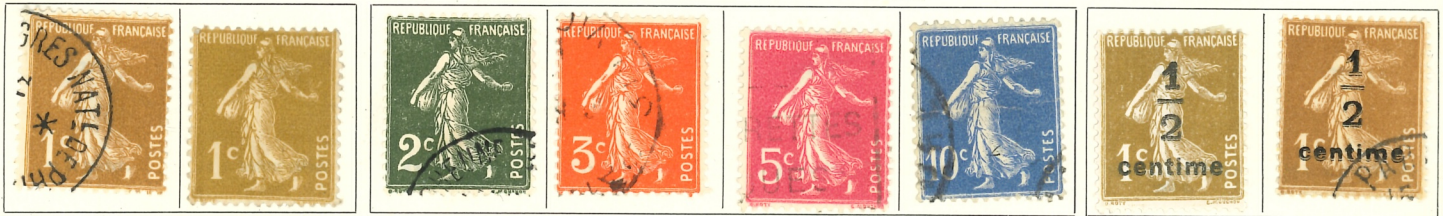

277B bistre brun 277A bistre olive 278 vert foncé 278A rouge orange 278B rose 279 outremer 279A bistre olive 279B bistre brun

1932-33. — Allégorie de la Paix. Dentelés 14 x 13 1/2.



280 vert 281 lilas 282 bistre 283 rose-rouge 284 violet brun 284A olive 285 rouge carminé



286 orange 287 olive 288 bleu 289 rose-lilas

622-50



# FRANCE

1935. — J. Callot. D. 14 x 13 1/2.



306 rouge brigue

1936. — Emis au profit des réfugiés politiques. Dent. 13.



309 violet

1935. — Emis au profit des chômeurs intellectuels. Dentelés 13.



307 bleu



308 rouge brigue

1936. — Ampère. Dent. 13.



310 brun

1936. — Dentelés 13.

Enfants des chômeurs.

Rouget de Lisle.

Le moulin de Daudet. 35



311 outremer



312 rouge brigue

Pilâtre de Rozier.



313 bleu vert



314 vert

La Marseillaise.



315 brun

1936. — Commémoratifs de l'inauguration du monument canadien de Vimy. Dentelés 13.

1936. — Commémoratifs de la mort de Jaurès. Dentelés 13.



316 rouge brun



317 bleu



318 brun rouge



319 outremer

1936. — Commémoratifs de la 100<sup>e</sup> traversée aérienne de l'Atlantique Sud. Dentelés 13.

1936. — Emis en faveur de la Paix. Dent. 12.



321 vert foncé



320 bleu violet



322 bleu

1936. — Timbres de propagande pour l'Exposition internationale de Paris 1937. Sujets divers. Dentelés 14 x 13 1/2.



322 lilas



323 vert bleu



326 rose carminé



327 outremer



324 outremer



325 rouge orange



# FRANCE

1937. — Emis au profit des œuvres sociales et sportives des P. T. T. Dentelés 13.



346 brun-orange

és 13.



orange

— Commémoratif du 150<sup>e</sup> anniversaire de la Constitution des États-Unis d'Amérique. Dent. 13.

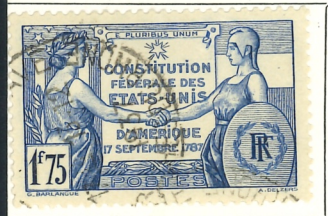

357 auburn



362 turquoise

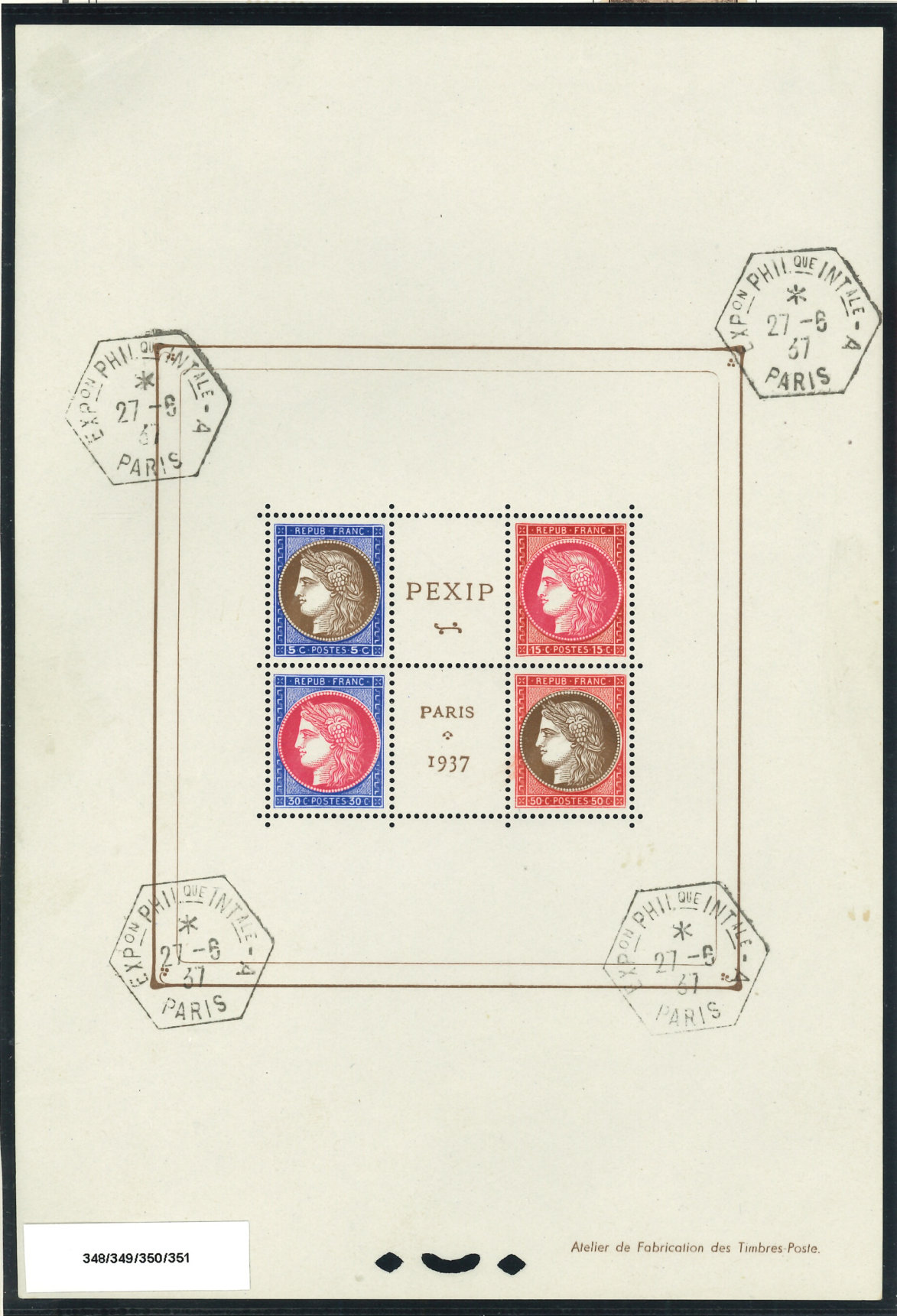

348/349/350/351

Atelier de Fabrication des Timbres-Poste.



# FRANCE

1938. — Dentelés 13.  
Football.



396 *extrême*  
La Fontaine.

Ader.



398 *extrême*



397 *vert*

1940. — Ader. Papier épais.



398a *papier épais*

Emis au profit des Français rapatriés d'Espagne.

Cathédrale de Reims.



399 *extrême*

Commemoratif de la visite des Souverains anglais.



400 *extrême*

Pierre et Marie Curie.



402 *bleu*

Arc de Triomphe.



403 *rouge carminé*



401 *rose*

1938-40. — Mercure. Dentelés 14 x 13 1/2.



404 *brun*

405 *vert*

406 *rose*

407 *bleu*

408 *orange*



409 *brun orange*

410 *lilas*

411 *vert*

412 *rouge*

413 *violet*

414 *vert-jaune*

414 A

414 B *vert*



415 *rouge orange*

416 *lilas rose*

416a *brun orange*



# FRANCE

1942. — Type Mercure modifié. Légende : POSTES FRANÇAISES. Dentelés 14 x 13½.



546 outremer

547 orange

548 violet

549 turquoise

1942. — Effigie de Stendhal. Dent. 13.



530 brun noir orange

1942. — Timbre de 1941-42 surchargé.



552 outremer

1942. — Effigie de Blondel. Dent. 13.



551 bleu

1942. — Armoiries des villes de France (2<sup>e</sup> série). Dentelés 14 x 13.



553 noir

554 bleu vert

555 rose

556 vert

557 lié de vin

558 bleu

559 orange



560 vert gris

561 violet

562 outremer

563 orange

564 lilas

1942. — Pour la Légion tricolore. Dentelés 13.



565

Pour la Légion tricolore.



566



# FRANCE

1942. — Le Beffroi d'Arras. Dentelé 13.



567 vert

1943. — Effigie du Maréchal Pétain. Dentelés 13.

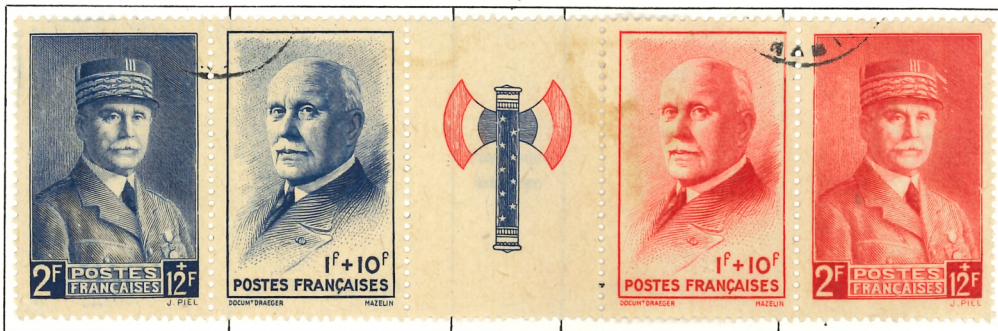

574 la bande Française

1943. — Armoiries des provinces françaises. Dent. 14 x 13 1/2.



572 antenne jaune



573 mât jaune brun



576 antenne



575 brun



581 bleu

1943. — Lavoisier. Dent. 14 x 13 1/2.

1943. — Émis au profit du Secours national. Dentelés 13.

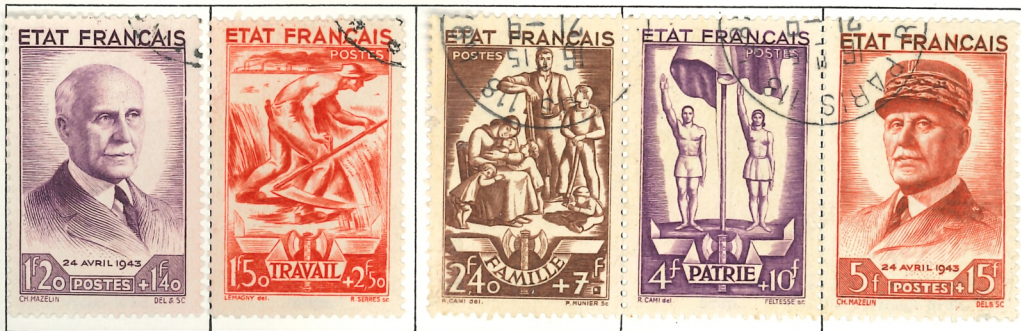

576 violet

577 orange

578 brun

579 violet

580 rouge brun

1943. — Dentelés 13.

Secours national.

Famille du Prisonnier.

Paysage du Dauphiné.



582 vert foncé



584 noir

5<sup>e</sup> centenaire de l'Hôtel-Dieu de Beaune.



583 bleu



585 gris brun

Famille du Prisonnier.



586 vert

1943. — Célébrités du XVII<sup>e</sup> siècle. Dentelés 13.

Montaigne.

F. Clouet.

A. Paré.

Bayard.

Sully.

Henri IV.



587 vert bleu

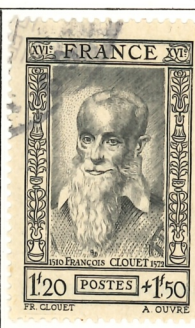

588 noir



589 antenne



590 rouge



591 brun rouge



592 vert



# FRANCE

1944. — Comm. de la Libération de la France. Dent. 13.



663 bleu

1945-46. — Ecusson et chaînes brisées. Dentelés 14 × 13 1/2.

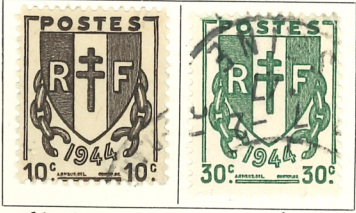

670 brun

671 vert

1945-46. — Ecusson et chaînes brisées. Dentelés 14 × 13 1/2.



672 lilas

673 violet

1945-46. — Cérés de Mazelin. Dentelés 14 × 13 1/2.



674 outremer

675 vert

676 rose

677 bleu

678 lilas

679 vert

681 brun

1945. — Marianne de Londres. Gravés. Dentelés 11 1/2 × 12 1/2.



682 bleu

683 jaune

684 bleu

685 vermillon

686 bleu

687 brun violet



688 vert

689 lilas

690 noir olive

691 griseille

692 brun

693 orange

694 olive



695 outremer

696 gris foncé

697 orange

698 vert clair

699 lie de vin

700 brun orange

701 violet foncé

Héliogravés. Non émis. Dentelés 15 × 14.

Légende : R. FRANCE F.



701 A vert

701 B rose

701 C outremer

Légende : R. F.



701 D vert

701 E rose

701 F outremer

970 30