

note: 2342 E

# AFRIQUE ÉQUATORIALE FRANÇAISE

1936. — Timbres du Congo Français de 1933 avec AFRIQUE ÉQUATORIALE FRANÇAISE en surcharge.



160,50

# AFRIQUE ÉQUATORIALE FRANÇAISE

1936. — Timbres du Gabon de 1932-33 avec AFRIQUE ÉQUATORIALE FRANÇAISE en surcharge.



1937. — Commémoratifs de l'Exposition internationale de Paris. Dentelés 13.



95

# AFRIQUE ÉQUATORIALE FRANÇAISE

1937-38. — Sujets divers. Dentelés 13 1/2.  
Région du Mayumbé.



Région du Tchad.



I

Région du Tchad.



Effigie de S. de Brazza.



II

Effigie de S. de Brazza.



Effigie de E. Gentil.

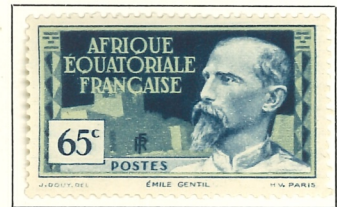

Effigie de E. Gentil.

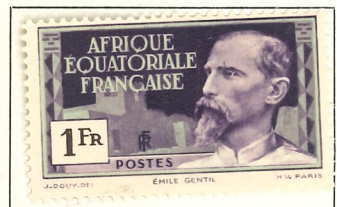
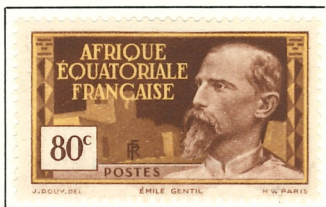

Effigie de S. de Brazza.



Effigie de P. Crampel.



# AFRIQUE ÉQUATORIALE FRANÇAISE

1937-38. — Effigies diverses. Dentelés 13½.

Effigie de E. Gentil.



Effigie de P. Crampel.



Effigie de Liotard.

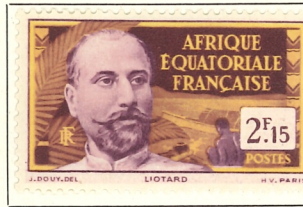

Effigie de Liotard.



1938. — Pierre et Marie Curie. Dent. 13.



1938. — Timbres de 1937-38 surchargés.



1939. — Com. de la participation de la France à l'Exposition de New-York. Dent. 12½.



1938. — Commémoratifs du centenaire de l'établissement de la colonie du Gabon. Dentelés 13½.



1939. — Commémoratifs du 150<sup>e</sup> anniversaire de la Révolution. Dentelés 13½ x 13.



208, 25

# AFRIQUE ÉQUATORIALE FRANÇAISE

1940-41. — Timbres de 1937-39 avec AFRIQUE FRANÇAISE LIBRE en surcharge.



Timbre du Congo français de 1933 avec la même surcharge.



1940. — Timbres de 1936-39 avec LIBRE en surcharge. Surcharge noire.

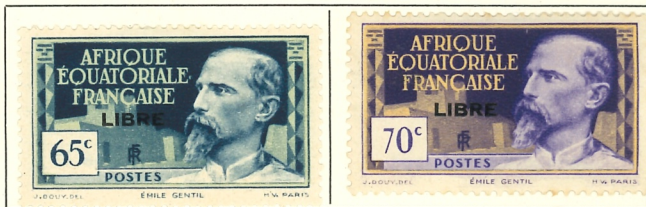

# AFRIQUE ÉQUATORIALE FRANÇAISE

1940. — Idem (Suite).



830-

Surcharge rouge.



82-

Avec nouvelle valeur.



736-

# AFRIQUE ÉQUATORIALE FRANÇAISE

1941. — Timbres de 1937-39 avec « Afrique Française Libre » en surcharge.



163  
25 c. rouge-brique et gris-bleu.



1943. — Timbres de 1937-39 avec *Afrique Française Combattante*, croix et plus-value en surcharge.



1944. — Timbres-souvenirs de 1940 avec *RÉSISTANCE* et plus-value en surcharge.



no 167a

244

# AFRIQUE ÉQUATORIALE FRANÇAISE

1944. — Timbres de 1941 avec RÉSISTANCE et plus-value en surcharge.



1944. — Timbres de 1940-41 avec LIBÉRATION et plus-value en surcharge.  
Timbres-souvenirs de 1940.



Timbres de 1941.



320-



# AFRIQUE ÉQUATORIALE FRANÇAISE

1947. — Sujets divers. Dentelés 12 1/2.

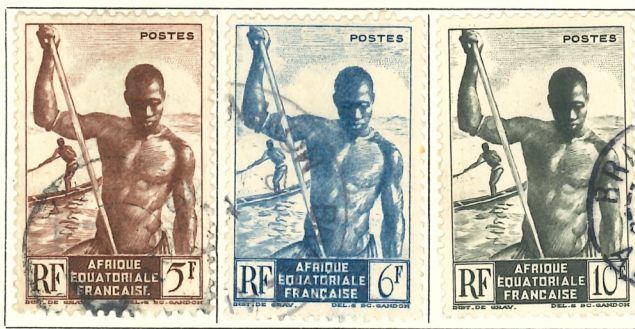

# AFRIQUE ÉQUATORIALE FRANÇAISE

## TIMBRES POUR LA POSTE AÉRIENNE

1937. — Dentelés 13½.  
Pointe-Noire.



Le Stanley-Pool.



1939. — Comm. du 150<sup>e</sup> anniversaire de la Révolution. Dentelé 13½ × 13.



1942. — Émis au profit de l'œuvre de protection de l'enfance indigène. Dentelés 13.



1942. — Comm. de la Quinzaine impériale. Dent. 12½ × 13½.



130-

# AFRIQUE ÉQUATORIALE FRANÇAISE

1947-52. — Sujets divers. Dentelés 12½-13.



1949. — 75<sup>e</sup> anniversaire de l'U. P. U. Dent. 13.



1951. — Savornnan de Brazza. Dent. 13.



1952. — Mgr Augouard. Dent. 13.



1955. — Sujets divers. Dentelés 13.



1957. — Centenaire des troupes africaines. Dent. 13.



1954. — 10<sup>e</sup> anniversaire de la Libération. Dent. 13.



1955. — Gouverneur général Eboué. Dent. 13.



80

# AFRIQUE ÉQUATORIALE FRANÇAISE

## TIMBRES-TAXE

1937. — Chiffres dans un rectangle. Dentelés 13½.



1947. — Valeur et CHIFFRE-TAXE dans un rectangle. Dentelés 13.



# AFRIQUE ÉQUATORIALE FRANÇAISE

1937. — Exposition internationale « Arts et Techniques ».

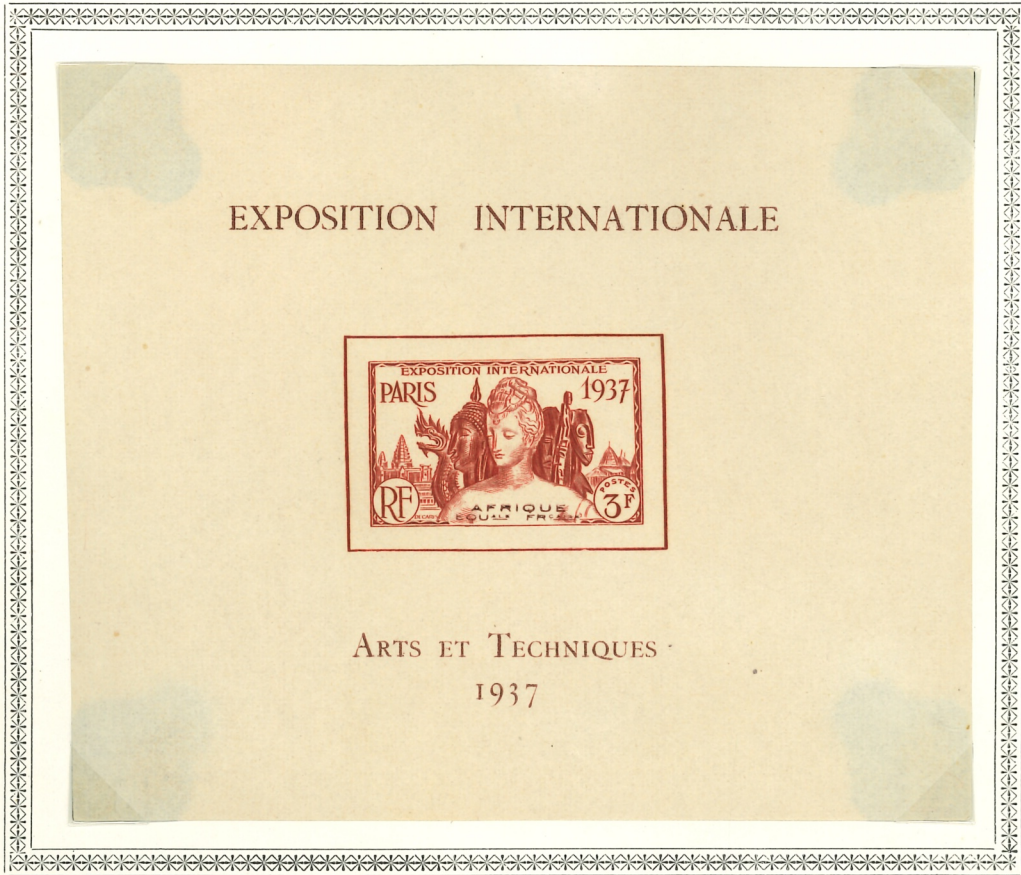

EXPOSITION INTERNATIONALE



ARTS ET TECHNIQUES  
1937

AFRIQUE FRANCAISE LIBRE

CARTE-POSTALE



Three horizontal lines for an address.

AFRIQUE FRANCAISE LIBRE

CARTE-POSTALE



Three horizontal lines for an address.

Lithographed by S.A. Litho Ltd., Capetown, S.A.

AFRIQUE FRANCAISE LIBRE

CARTE-POSTALE



Three horizontal lines for an address.

AFRIQUE FRANCAISE LIBRE

CARTE-POSTALE

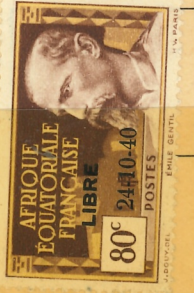

Three horizontal lines for an address.

*24 cartes cote 100-*

Lithographed by S.A. Litho Ltd., Capetown, S.A.