

COURS d'INSTRUCTION - TIMBRES FICTIFS

Année 1932

Tirage à plat (absence de millésime)



1
0,01 ardoise



2
0,02 brun-lilas



3
0,03 orange



4
0,05 vert



5
0,10 violet



6
0,15 brun-violet



7
0,20 lilas-rose



8
0,25 jaune-brun



9
0,30 vert



10
0,40 outremer



11
0,45 violet



12
0,50 rouge-orange



13
0,65 vert-olive



14
0,75 lilas-rose

COURS d'INSTRUCTION - TIMBRES FICTIFS

Année 1932 (suite)



15
0,90 rouge vif



16
1,00 bleu



17
1,50 bleu-clair



18
2 brun-rouge



19
3 ardoise



20
5 brun



21
10 outremer



22
20 chaudron

COURS d'INSTRUCTION - TIMBRES FICTIFS

Année 1935
Impression Typo sur presse rotative



23
0,01 bistre-olive



24
0,02 vert-olive



25
0,03 vermillon



26
0,05 rose



27
0,10 outremer



28
0,15 brun-lilas



29
0,20 lilas-rose



30
0,25 brun-jaune



31
0,30 vert



32
0,40 lilas



33
0,45 bistre



34
0,50 rose



35
0,65 violet-brun



36
0,75 olive

COURS d'INSTRUCTION - TIMBRES FICTIFS

Année 1935 (suite)



37
1,00 orange



38
1,25 lilas-rose



39
1,50 bleu



40
1,75 lilas-rose



41
0,90 carmin



42
2 vert-foncé

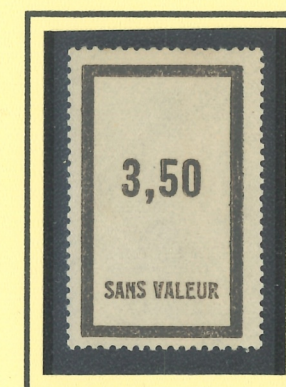

43
3,50 brun-foncé



44
5 brun (papier jaune)



45
10 bleu-foncé



46
20 bleu

COURS d'INSTRUCTION - TIMBRES FICTIFS

Année 1945



47
0,60 outremer



48
0,80 vert-jaune



49
1,00 rose-rouge



50
1,20 brun-noir



51
1,50 lilas



52
2,00 vert-foncé



53
3,00 brun-foncé



54
4,00 outremer



55
5,00 vert



56
6,00 outremer



57
15 lilas-rose



58
25 violet



59
50 brun-rouge



60
100 carmin

COURS d'INSTRUCTION - TIMBRES FICTIFS

Année 1946

Timbres de l'émission de 1935 surchargés



61
2,50 brun sur n° 38



62
3 carmin sur n° 28



63
3 carmin sur n° 29

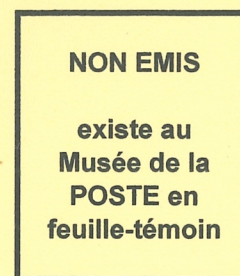

64
3 carmin sur n° 30



65
10 bleu sur n° 33



66
25 rouge sur n° 40

Année 1949

Timbres des émissions de 1935 et 1945 surchargés



67
5 vert sur n° 27



68
5 vert sur n° 31



69
10 lilas sur n° 32



70
12 bleu sur n° 48



71
15 rouge sur n° 34



72
15 rouge sur n° 47



73
20 bl-violet sur n° 51



74
25 bleu sur n° 50

COURS d'INSTRUCTION - TIMBRES FICTIFS

Année 1949 (suite)



75
200 rouge sur n° 56



76
100 bleu

Année 1950



77
0,10 rouge et bleu



78
0,50 vermillon



79
1 brun



80
2 vert



81
4 outremer et rouge



82
5 vert-jaune



83
8 bleu-turquoise



84
10 lilas
retirage en 1952



85
12 outremer



86
15 rouge



87
20 rouge-orange

COURS d'INSTRUCTION - TIMBRES FICTIFS

Année 1950 (suite)



88
25 outremer



89
40 vert-noir



90
50 brun-violet



91
100 brun-noir
retirage en 1952



92
200 vert



93
300 violet



94
500 vermillon



95
1000 noir et gris

COURS d'INSTRUCTION - TIMBRES FICTIFS

Année 1951



96
3 jaune et outremer



97
6 vert



98
18 rose-carminé



99
30 bleu-noir

Année 1952

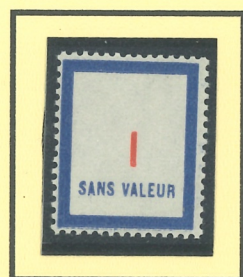

100
1 outremer et rouge



101
20 violet-foncé

Année 1954



102
2 outremer et jaune



103
5 violet



104
15 bleu



105
6 ardoise et bleu



106
8 bleu et vert



107
10 brun et bleu-clair

COURS d'INSTRUCTION - TIMBRES FICTIFS

Année 1956



116
0,70 bleu et rouge
retirage en 1958



117
0,80 rouge et brun
retirage en 1958



118
1 bleu fcé et rouge
retirage en 1958



119
3 vermillon et brun-fcé
retirage en 1958



120
10 bleu-clair



121
12 ardoise et brun-noir



122
25 brun et brun-foncé



123
50 violet et lilas



124
75 vert et vert-noir



125
100 bleu et brun
retirage en 1957

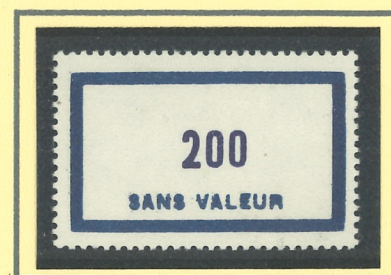

126
200 bleu et bleu-violet
retirage en 1958



127
500 jaune et rouge



128
1000 noir et brun

COURS d'INSTRUCTION - TIMBRES FICTIFS

Année 1954 (suite)



108
12 violet



109
18 vert-foncé et ardoise



110
20 brun-foncé et turquoise



111
30 gris et vert



112
40 brun et brun-foncé



113
50 bleu-foncé et brun-rouge



114
100 brun et rouge



115
500 vermillon et jaune

COURS d'INSTRUCTION - TIMBRES FICTIFS

Année 1957



129
6 brun-jaune



130
12 lilas



131
20 outremer



132
15 vert et noir



133
35 carmin et lilas
retirage en 1958



134
50 vert-gris et brun-noir



135
65 bleu et vert-noir

Année 1958



136
8 ocre et vert-jaune



137
25 brun et brun-foncé



138
500 bleu et noir



139
1000 lilas et noir

COURS d'INSTRUCTION - TIMBRES FICTIFS

Année 1961

Emission en nouveaux francs.



140
0,05 outremere et rouge



141
0,10 vert
ret. en 1966 et 1967



142
0,15 vert et rouge



143
0,20 turquoise et rose



144
0,20 bleu et carmin



145
0,25 carmin fcé et gris
Retirage en 1962

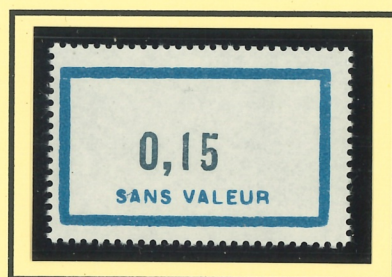

146
0,15 bleu et bleu-noir



147
0,30 bleu et brun-foncé



148
0,45 violet et noir



149
0,50 olive et lilas



150
0,65 bleu-noir et sépia



151
0,85 vert-noir et sépia

COURS d'INSTRUCTION - TIMBRES FICTIFS

Année 1961 (suite)



152
1 violet et vert

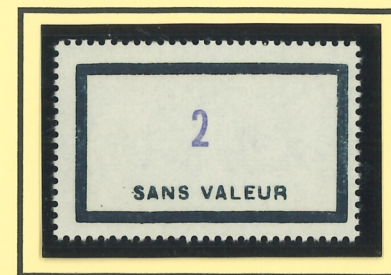

153
2 noir et violet



154
3 bleu-vert et olive



155
5 bleu-foncé et noir



156
10 lilas et noir

Année 1962



157
0,95 vert et carmin

Année 1964



158
0,01 bleu et jaune



159
0,02 vert et jaune



160
0,12 brun-fcé et rouge



161
0,18 vert et bleu

COURS d'INSTRUCTION - TIMBRES FICTIFS

Année 1964 (suite)



162
0,40 brun et vert-foncé



163
0,60 vert-fcé et lilas-brun



164
0,70 vert-fcé et ardoise

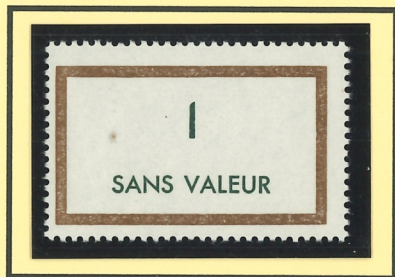

165
1 brun et vert-foncé
Retirage en 1969



166
1,30 brun-foncé et lilas



167
2,30 brun et turquoise



168
3 brun et bleu-clair



169
5 brun et noir
Retirage en 1967

Année 1965



170
0,30 bleu et rouge

COURS d'INSTRUCTION - TIMBRES FICTIFS

Année 1966



171
0,05 vert et rouge



172
0,10 vert et orange
retirage en 1967



173
0,20 vert et bleu-fcé
retirage en 1967

Année 1967



174
0,05 vert et noir



175
0,30 vert



176
0,45 brun et bleu



177
0,50 brun et carmin
retirage en 1969



178
0,80 brun et brun-rouge
retirage en 1969 et 1974



179
2 brun et bleu



180
10 brun et violet

n° 178 n'a été émis qu'en 1969, avec utilisation d'un reliquat de feuilles pré-perforées et datées du 8.3.67

COURS d'INSTRUCTION - TIMBRES FICTIFS

Année 1969



181
0,40 brun et vert
existe avec coin daté du 8.3.67



182
1,00 brun et vert-olive
Retirage en 1974



183
2 brun et orange
existe avec coin daté du 8.3.67



184
3 brun et vert



185
5 brun et gris



186
5,00 brun et gris-noir
retirage en 1972



187
10 brun-clair et orange

les n° 181 et 183 existent avec coin daté du 8.3.67, suite à l'utilisation d'un reliquat de feuilles pré-perforées en 1967

Année 1971



188
10 brun orange-foncé
retirage en 1976

COURS d'INSTRUCTION - TIMBRES FICTIFS

Année 1972



189
0,01 brun et jaune



190
0,02 brun et jaune



191
0,05 brun et noir



192
0,10 brun et orange



193
0,20 brun et outremer



194
0,30 brun et vert



195
0,15 brun-foncé



196
0,40 brun-foncé et carmin



197
0,50 sépia et carmin



198
0,85 brun et vert-clair



199
0,90 brun et bleu-violet



200
20 brun et vert

COURS d'INSTRUCTION - TIMBRES FICTIFS

Année 1974



201
0,60 brun-clair et violet



202
2,00 brun-clair et orange



203
3,00 brun-clair et lilas

Année 1976



204
0,40 brun-clair et carmin



205
1 vert et orange
(1978 vert et orange-foncé)
(1982 et 85 vert et orange-rouge)



206
1,40 bleu-foncé et orange

Année 1978



207
0,05 rouge et bleu



208
0,20 vert-foncé et
vert-clair



209
0,45 violet et bleu



210
0,50 brun et orange

COURS d'INSTRUCTION - TIMBRES FICTIFS

Année 1978 (suite)



211
0,70 orange et rouge



212
1 vert et orange foncé
Ret. en 1982 et 85 (orange-rouge)



213
1,20 vert et bleu-foncé



214
1,70 violet et vert-foncé



215
2 violet
retirage en 1982 et 1985



216
3 bleu-clair et vert
retirage en 1982



217
5 bleu-clair et brun-foncé
retirage en 1982 et 1985



218
15 brun et vert
Retirage en 1980

Année 1979



219
1,10 vert et vert-foncé



220
1,30 vert et violet

COURS d'INSTRUCTION - TIMBRES FICTIFS

Année 1980



221
0,10 orange-clair



222
0,15 orange et brun



223
0,20 vert-gris
retirage en 1982



224
0,30 vert et bleu
retirage en 1982



225
0,50 brun-clair et orange
retirage en 1982



226
20 brun et bleu
retirage en 1982 et 1985

Année 1981



227
1,40 bleu et jaune-d'or



228
1,60 violet et bleu
retirage en 1982



229
1,80 violet et bleu
retirage en 1982



230
2,10 bleu et marron
retirage en 1982

COURS d'INSTRUCTION - TIMBRES FICTIFS

Année 1982



231
0,05 rouge et bleu
retirage en 1985



232
0,10 rouge-orange



233
0,60 rouge et vert-gris



234
0,80 orange et violet



235
1,20 vert et bleu-pâle



236
10 brun et vert-gris

Année 1984



237
50 vert et lilas



238
0,40 bleu-violet et violet

Année 1987



239
SANS VALEUR vert



240
SANS VALEUR rouge

COURS d'INSTRUCTION - TIMBRES FICTIFS

Année 1989



241
0,10 jaune-citron
et rouge



242
0,20 rouge -cerise
et turquoise



243
0,50 outremer-fcé
et bleu



244
1 jaune-citron et turquoise



245
2 orange vif et lilas



246
4 rouge-cerise et turquoise



247
5 lilas-rose vif
et rouge-carmin



248
10 bleu vif et rouge-orange



249
20 bleu-violet et outremer



250
SANS VALEUR vert
tirage en héliogravure



251
SANS VALEUR rouge
tirage en héliogravure

COURS d'INSTRUCTION - TIMBRES FICTIFS

TAXE - Année 1949



1
1 outremer
Ret. en 1950 - 56- 58



2
2 turquoise
Ret. en 1950 - 56- 58



3
3 brun-rouge
Ret. en 1950



4
4 violet
Ret. en 1950



5
5 rose-lilas
Ret. en 1950 - 54



6
10 orange
Re. en 1950 - 54



7
20 brun-olive
Ret. en 1950 - 54

TAXE - Année 1951



8
50 vert-foncé

TAXE - Année 1956



9
100 vert
retirage en 1958

COURS d'INSTRUCTION - TIMBRES FICTIFS

TAXE - Année 1961



10 0,05 rose-lilas 11 0,10 rouge-orange 12 0,20 bistre-olive 13 0,50 vert-noir 14 1 vert

TAXE - Année 1965

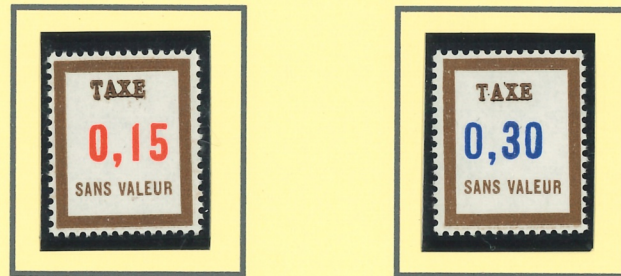

15 0,15 brun et rouge 16 0,30 brun et bleu

TAXE - Année 1968

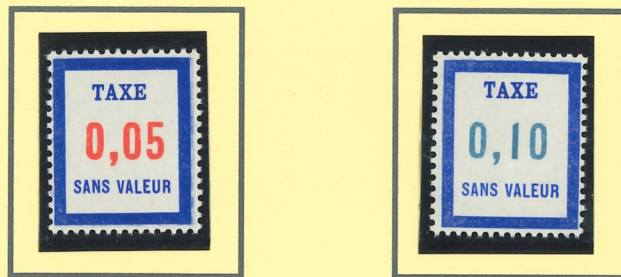

17 0,05 outremer et rouge 18 0,10 outremer et bleu



19 0,30 outremer et bleu 20 0,50 outremer et rouge 21 1,00 outremer et lilas

COURS d'INSTRUCTION - TIMBRES FICTIFS

TAXE - Année 1972



22 0,15 brun et violet 23 0,20 brun et outremer 24 0,40 brun et rouge

TAXE - Année 1976



25 0,05 brun et noir 26 0,30 brun et vert 27 0,50 brun et lilas 28 1,00 brun et vert

TAXE - Année 1978



29 0,20 brun et outremer

COURS d'INSTRUCTION - TIMBRES FICTIFS

TAXE - Année 1980



30
0,10 orange



31
0,15 orange et brun



32
0,30 vert et bleu



33
0,50 brun et orange



34
1 vert et orange

TAXE - Année 1985



35
0,20 vert-écru et vert-jaune



36
0,40 bleu-violet et violet



37
2 bleu-violet



38
3 bleu et vert-jaune



39
4 bleu



40
5 bleu et brun

976 734

COURS d'INSTRUCTION

TIMBRES

FICTIFS

(SANS VALEUR)

complet
sans
1'258 non exigé