

XX	A	LAV:	ALPHA 1:	Ph
X	B	n° TP: 186	TYPE:	Mill.
(X)	C	LAP:	ALPHA 2:	Nbr
obl	D	lap:	Cote:	
<input checked="" type="checkbox"/>	E		Prix: 45-	

n° 186: 1 1/4 m + 15p brun et rouge oblité sur CP. entier  
1,25 m + 1,50 m orange TB

XX	A	LAV:	ALPHA 1:	Ph
X	B	n° TP: 685/688	TYPE:	Mill.
(X)	C	LAP:	ALPHA 2:	Nbr
obl	D	lap:	Cote:	
<input checked="" type="checkbox"/>	E		Prix: 30-	

n° 685/688 cartons régionaux sur 1  
carte maximum TB.

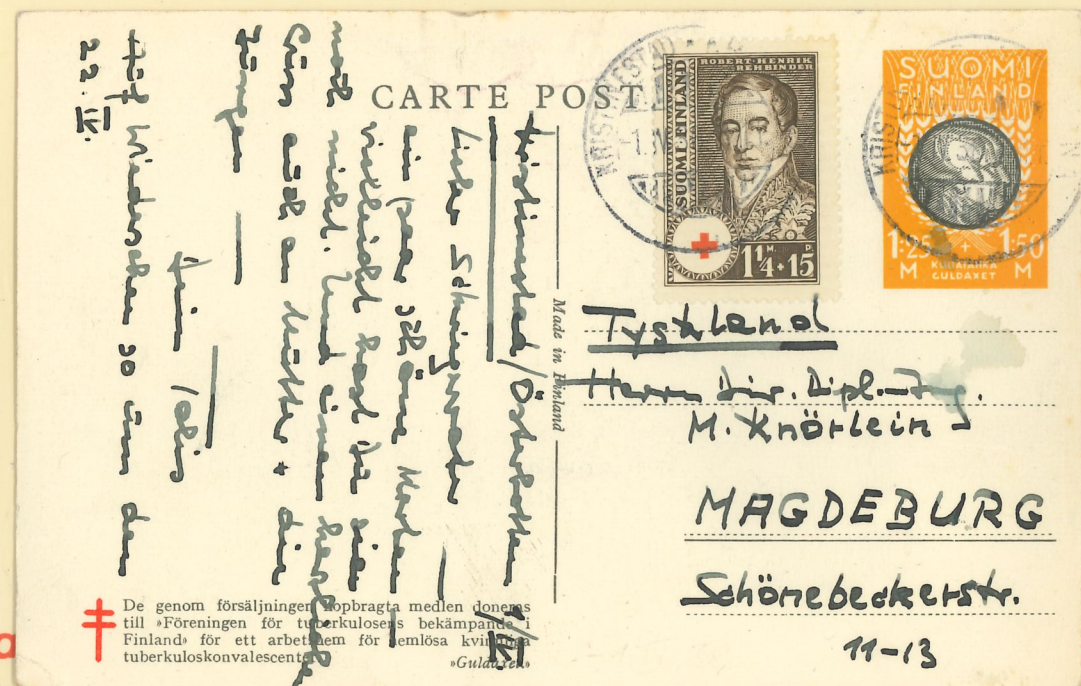

<input checked="" type="checkbox"/>	<input checked="" type="checkbox"/>	E	lap:	Cote:	Prix: 75-	Nbr
-------------------------------------	-------------------------------------	---	------	-------	-----------	-----

SD: 20 H saune ohne obliteré sur cw.  
REC  
gusse für  
et étale

<input checked="" type="checkbox"/>	<input checked="" type="checkbox"/>	E	lap:	Cote:	Prix: 40-	Nbr
-------------------------------------	-------------------------------------	---	------	-------	-----------	-----

n° 32: 4p rouge-orange se paré horizontale.  
perforée CD et C oblitérée sur LAC LONDRES  
27/7/69 pour LA ROCHELLE arrivée le 27/7/69  
TB.



XX	A	LAV:		ALPHA 1:	X	Ph	X
X	B	n° TP:	10	TYPE:		Mill.	
(X)	C	LAP:		ALPHA 2:		Nbr	
obl	D	lap:	6	Cote:			
<input checked="" type="checkbox"/>	E			Prix:	250		

Rob manne émeraude pure + 13 obli N1224  
 PARIS 23/4/57 sur bas, si do ex def Simon TB

N° 459009

Cde	C	P	T	V	Ph
-----	---	---	---	---	----



CERES Philatelic 167 - www.ceres.fr

<input checked="" type="checkbox"/>	<input checked="" type="checkbox"/>	E	lap:		Cote:		Prix:	150	Nbr	
-------------------------------------	-------------------------------------	---	------	--	-------	--	-------	-----	-----	--

Receissé de Mandat Postal (1876) 715 n° TB

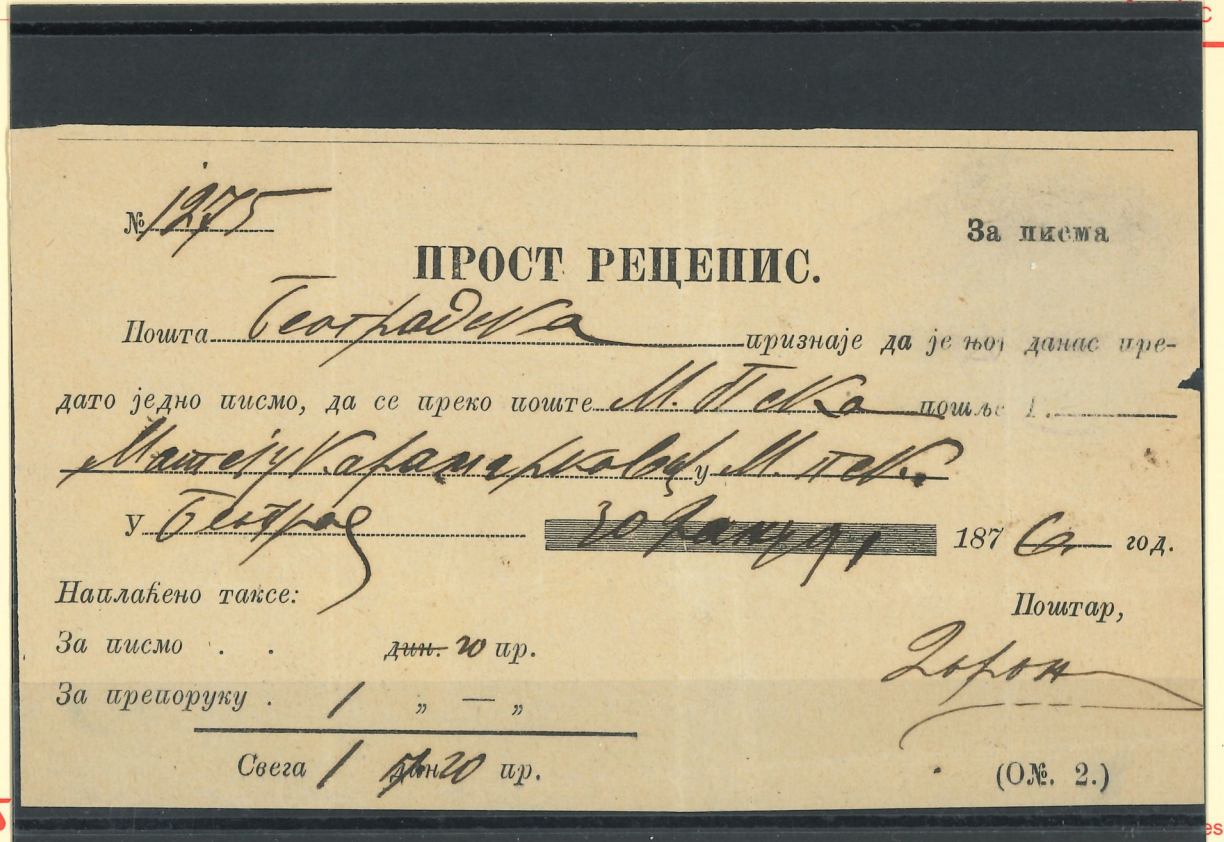

CERES Philatelic es.fr

XX	A	LAV:		ALPHA 1:		Ph	
X	B	n° TP:	709	TYPE:		Mill.	
(X)	C	LAP:		ALPHA 2:		Nbr	
obl	D	lap:		Cote:			
<input checked="" type="checkbox"/>	E			Prix:	350-		

2. Entree portaux obtiene cad Weimar 16/7/42  
 et Sudomeischitz 19.1.45. Parc. Parc de documents  
 occaet d'internas du camp de Buchenwald. TB

N° 442814

Cde	C	P	T	V	Ph
-----	---	---	---	---	----

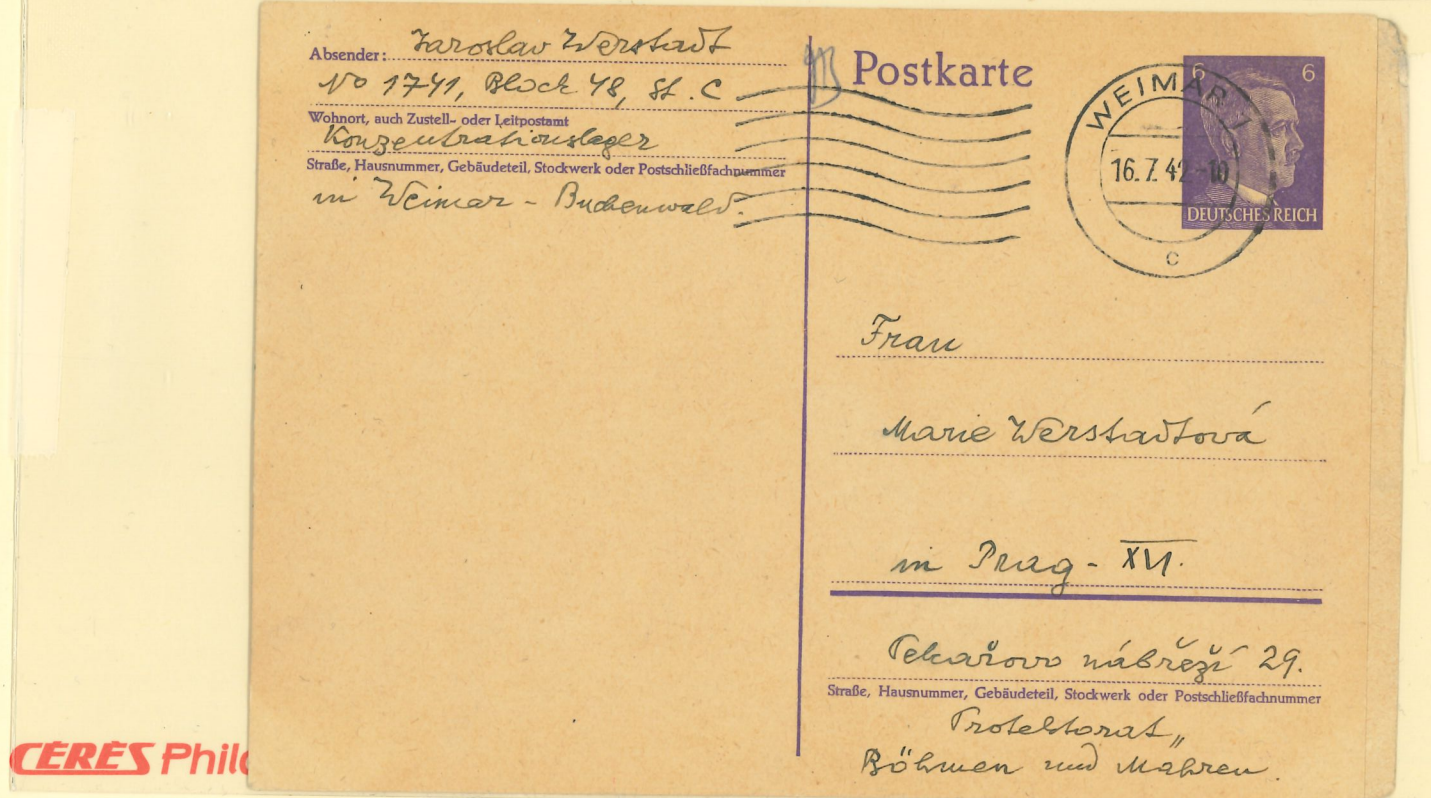

CERES Philatelic

<input checked="" type="checkbox"/>	<input checked="" type="checkbox"/>	E	lap:		Cote:		Prix:	60-	Nbr	
-------------------------------------	-------------------------------------	---	------	--	-------	--	-------	-----	-----	--

36: 5c bleu, armorie obtiene sur Entree Postal du même  
 type. Cachet Cocha Bamba 15/7/93 armée Pulhase le 25/8/93  
 maison à ANTOFAGASTA 20/7/93. TB.



CERES Philatelic v.ceres.fr

XX	A
X	B
(X)	C
obl	D
<input checked="" type="checkbox"/>	E

LAV: \_\_\_\_\_ n° TP: 24  
 ALPHA 1: \_\_\_\_\_ TYPE: \_\_\_\_\_  
 LAP: \_\_\_\_\_ ALPHA 2: \_\_\_\_\_  
 lap: \_\_\_\_\_ Cote: \_\_\_\_\_ Prix: 50

N° 442251

XX	A
X	B
(X)	C
obl	D
<input checked="" type="checkbox"/>	E

LAV: \_\_\_\_\_ n° TP: \_\_\_\_\_  
 ALPHA 1: 780311 TYPE: \_\_\_\_\_  
 LAP: \_\_\_\_\_ ALPHA 2: \_\_\_\_\_  
 lap: \_\_\_\_\_ Cote: \_\_\_\_\_ Prix: 40

N° 440268

440.268

Lot N° 3.131

2h: 90 P. vert. jaune oblitéré cad 11/10/53 par avion sur env. pour l'Autriche 17/10/53 T.B.C

Cad Bilingue, FELDPOST MILITARE KONSTANZ  
 YINDEL 21/3/18 sur Cpl du M/3



Cde C P T V Ph

www.ceres.fr



CERES Philaté

www.ceres.fr

Cde C P T V Ph

lap: \_\_\_\_\_ Cote: \_\_\_\_\_ Prix: 50  
 cpl entier 2e rang Type a, all si mac  
 7/12/98, pour Paris, T.B.R

lap: \_\_\_\_\_ Cote: \_\_\_\_\_ Prix: 1.50  
 9: 10 p. rouge, all négatif BONAPE sur  
 cpl cad YAP 21/3/05, TB COLÉ  
 Juss.

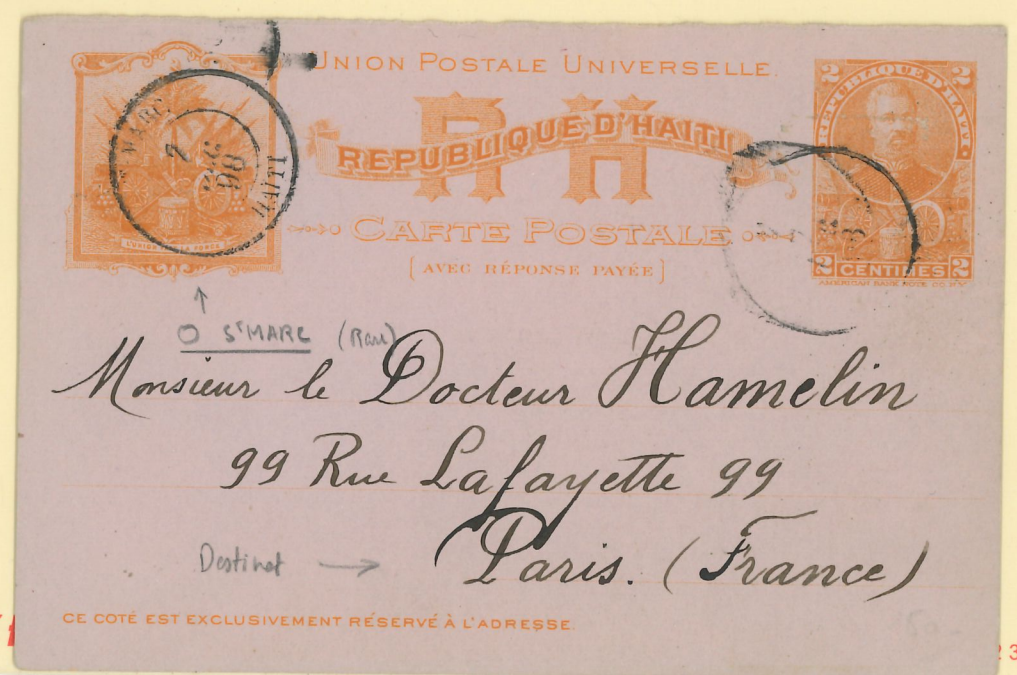

CERES

CE COTÉ EST EXCLUSIVEMENT RÉSERVÉ À L'ADRESSE

33 61 67 - www.ceres.fr

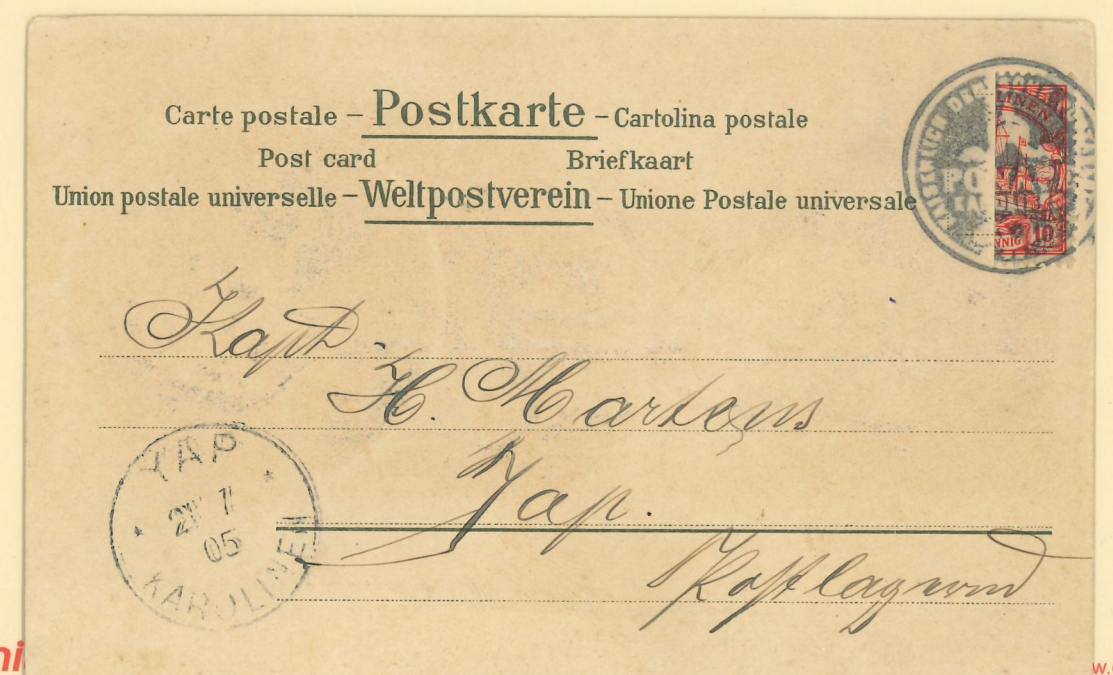

CERES Phi

www.ceres.fr

Cde C P T V Ph

XX	A
X	B
(X)	C
obl	D
<input checked="" type="checkbox"/>	E

CPV

LAV: 36 ALPHA 1: \_\_\_\_\_  
 n° TP: \_\_\_\_\_ TYPE: \_\_\_\_\_  
 LAP: 2 ALPHA 2: \_\_\_\_\_  
 lap: \_\_\_\_\_ Cote: \_\_\_\_\_ Prix: 35

*Cplé entier 202 rose, avec cois*  
 CIDADE DA PRAIA 2/11/87, TB

N° 440085

Cde C P T V Ph

XX	A
X	B
(X)	C
obl	D
<input checked="" type="checkbox"/>	E

D  
A09

LAV: \_\_\_\_\_ ALPHA 1: \_\_\_\_\_  
 n° TP: \_\_\_\_\_ TYPE: \_\_\_\_\_  
 LAP: \_\_\_\_\_ ALPHA 2: \_\_\_\_\_  
 lap: \_\_\_\_\_ Cote: \_\_\_\_\_ Prix: 75

*Cois KILWA 23/12/15) Sur Env*  
*en Franchise, TB*

N° 440057

Cde C P T V Ph



*Monsieur Emile Jean Pichet,  
 Berlin, P. O. 26,  
 Waldemarstrasse, 47,  
 Allemagne.*

CERES Philo

www.ceres.fr

A E  
 lap: \_\_\_\_\_ Cote: \_\_\_\_\_ Prix: 30

*151 - 3e violet sur rose, all Basel 7/1/87 sur*  
*Cplé def 4, TB*

Cde C P T V Ph

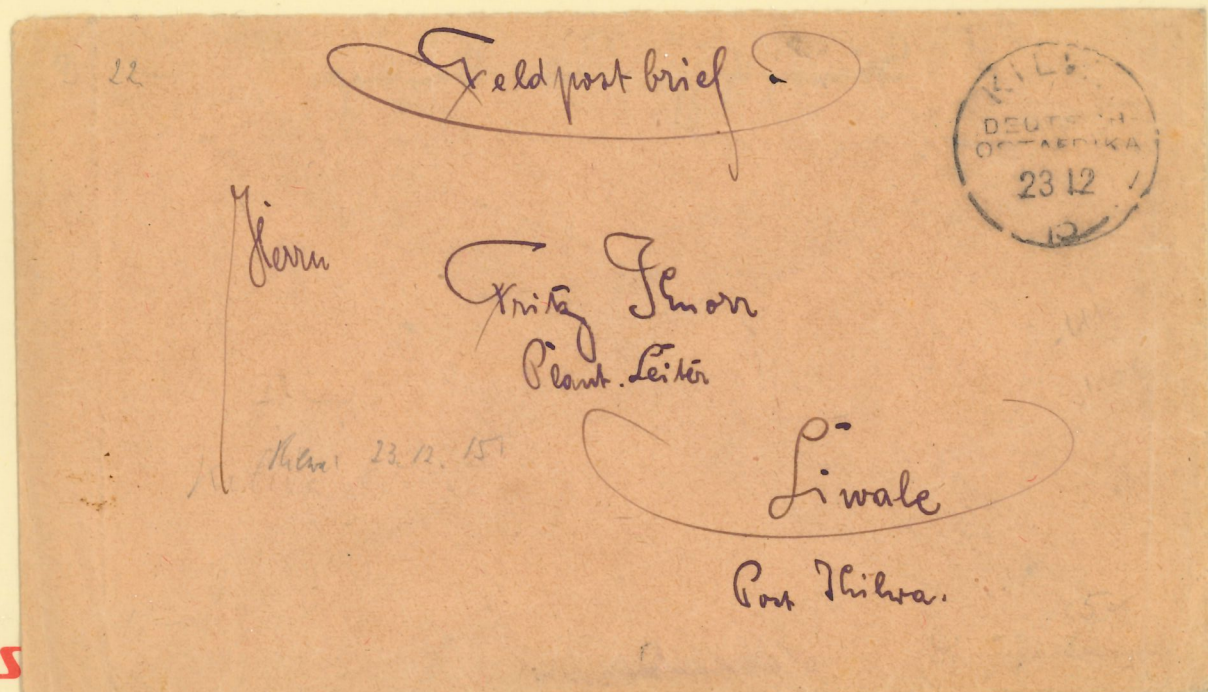

*Feldpostbrief*  
*Friedrich Lemm  
 Plant. Leiter  
 Liwale  
 Post Kilwa.*

CERES

res.fr

E  
 lap: \_\_\_\_\_ Cote: \_\_\_\_\_ Prix: 40

*Cplé entier 6 a vert franc aff. poste*  
*Zeppelin Genève - Aviation 14/11/30, cois Zurich*  
*14/11, TB*

Cde C P T V Ph



*Pro Juventute*  
*Monsieur Georges Wille,  
 Lierre,  
 Palais Julais,  
 Allée Rheinbrücke in Basel.*

CERES PI

www.ceres.fr



*VEVEY*  
*Geneve - Aviation  
 14. IX. 30  
 VOL DU ZEPPELIN*  
*Monsieur  
 Pierre Abeli  
 au de Morges 55  
 Lausanne  
 Vaud*

CERES Philo

s.fr

XX	X	A
X		B
(X)		C
obl		D
<input checked="" type="checkbox"/>		E

LAV: 584/

n° TP: 584/

ALPHA 1: \_\_\_\_\_

ALPHA 2: \_\_\_\_\_

TYPE: \_\_\_\_\_

LAP: \_\_\_\_\_

lap: \_\_\_\_\_

Cote: \_\_\_\_\_

Prix: 35

Ph \_\_\_\_\_

Mill. \_\_\_\_\_

Nbr \_\_\_\_\_

N° 447009

XX	A
X	B
(X)	C
obl	D
<input checked="" type="checkbox"/>	E

LAV: \_\_\_\_\_

n° TP: 107

ALPHA 1: \_\_\_\_\_

ALPHA 2: \_\_\_\_\_

TYPE: \_\_\_\_\_

LAP: \_\_\_\_\_

lap: \_\_\_\_\_

Cote: \_\_\_\_\_

Prix: 60

Signé: \_\_\_\_\_

P.H. N C

N° 382686

Banque 584/95 Pierre et Marie CURIE, 2 NDT + 2 EL  
+ 1 Bloc TB.

lp. rouge del. cad GUERHSEY 26/6/06  
s. CP pour St Sauveur le V., cad d'entree  
CARTEBET 27/6, TB

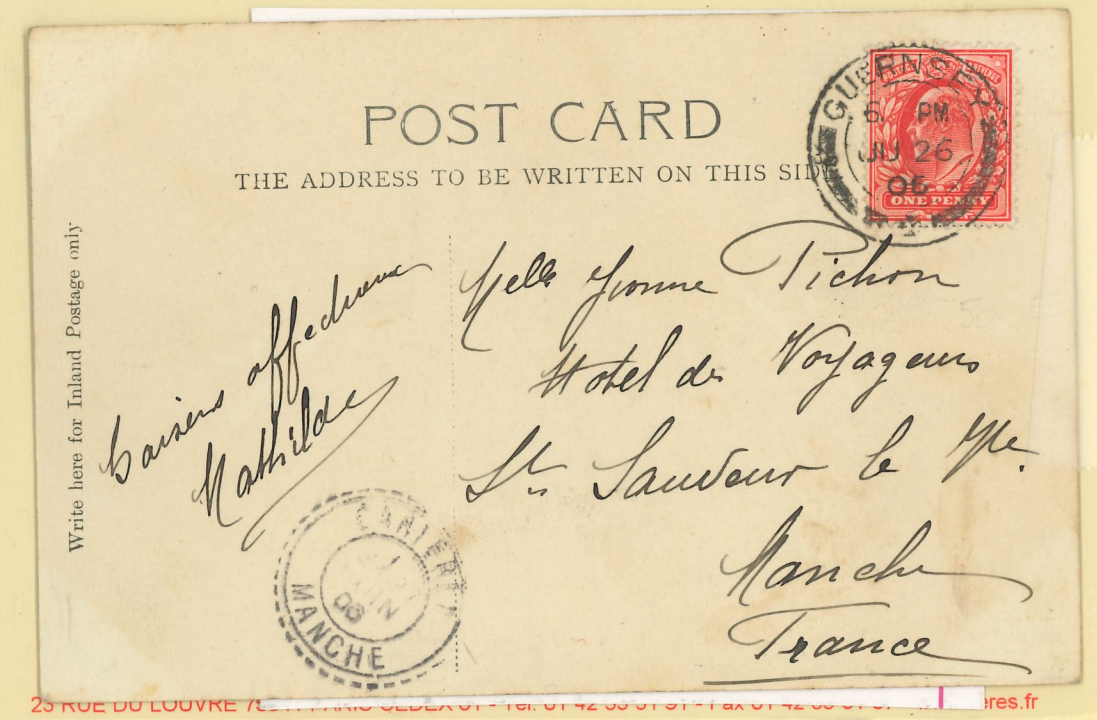

CERES Phil

CERES Philatélie 25 RUE DU LOUVRE 75001 PARIS CEDEX 01 TEL: 01 42 50 01 01 FAX: 01 42 50 01 02

T3: \_\_\_\_\_

T4:  E

lap: \_\_\_\_\_

Cote: \_\_\_\_\_

Prix: 100

Nbr: 84-513

607+608 + Timbre d'épargne n°3 all PANSIEN  
au verso d'une Env, arr. en France le 6/5/48,  
TB

E

lap: \_\_\_\_\_

Cote: \_\_\_\_\_

Prix: 100

Nbr: 84-513

Tout le: 10c paire all VALPARAISO sur CPB entree  
le all Valparaiso 19/3/95, TB

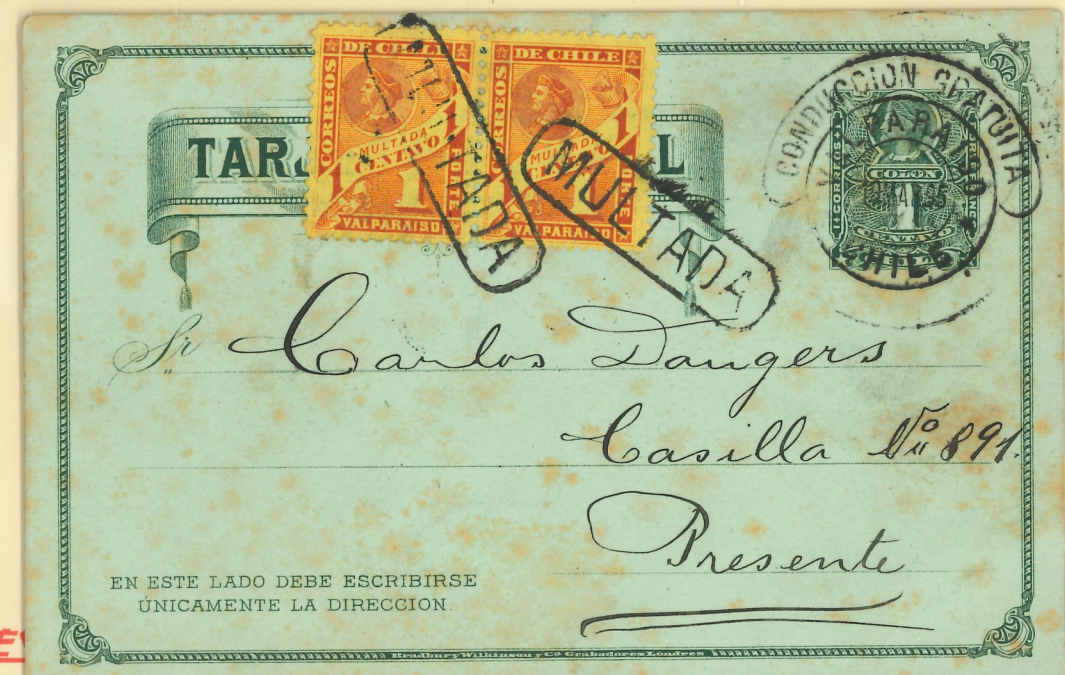
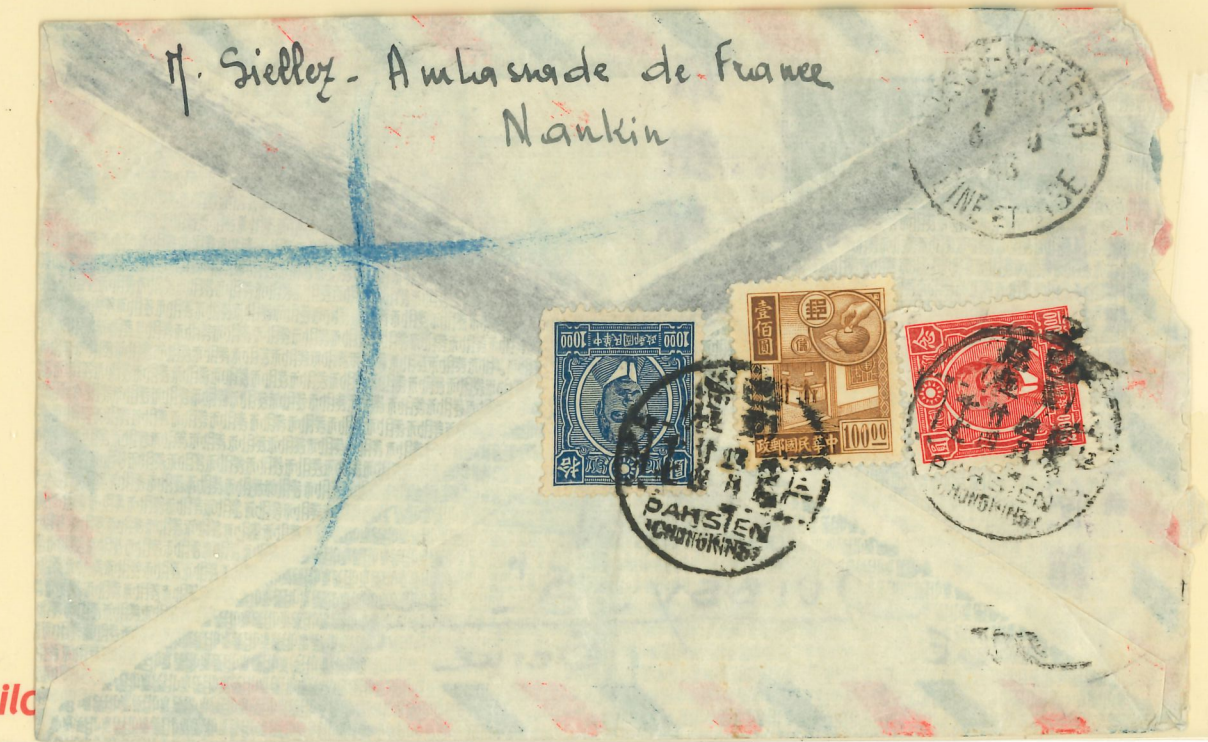

CERES Phil

3 61 67 - www.ceres.fr

XX	A
X	B
(X)	C
obl	D
<input checked="" type="checkbox"/>	E

LAV: 648/ ALPHA 1: TYPE: Cote: Prix: 30

Ph: Mill: Nbr: No 450939

XX	A
X	B
(X)	C
obl	D
<input checked="" type="checkbox"/>	E

LAV: 249/ ALPHA 1: TYPE: Cote: Prix: 100

Ph: Mill: Nbr: No 436458

648/54: Off ROSERA FILATELICO CRAI  
EDISON 31/9/54 Sur COF. FB

249/50 Off Sur Env, Par Avion du 24/9/69  
avec cachet provisoire, de la Revolution, pour  
la France, pour amies, FB

Cde C P T V Ph

Cde C P T V Ph



<input checked="" type="checkbox"/>	E
-------------------------------------	---

lap: Cote: Prix: 125

Nbr: 11-106

obl	D
<input checked="" type="checkbox"/>	E

LAP: ALPHA 2: lap: Cote: 750 Prix: 70

Nbr: P

Vignette de Rec Estados Unidos de Colombia  
Servicio de Correos Nacionales de 1862, FB

233: 1p Commem, GNO, aspect FB

Cde C P T V Ph



XX	X	A
X		B
(X)		C
obl		D
<input checked="" type="checkbox"/>		E

LAV: 700  
n° TP: 53  
LAP:  
lap:

ALPHA 1:  
TYPE: BL  
ALPHA 2:  
Cote: Prix: 90

Signé: N° 361566  
P.H. N C

XX	X	A
X		B
(X)		C
obl		D
<input checked="" type="checkbox"/>		E

1: TUR  
2: BF  
3:  
4:

LAV: 2/ n° TP: 2  
LAP: ALPHA 1: ALPHA 2: 157  
lap: Cote: Prix: 35

Ph: N° 442112  
Mill:  
Nbr:

26. jaune brun, Bloc de 4 cdf avec N°  
NON DÉTACHÉ, TB



www.ceres.fr

CERES Philatélie 23 RUE DU LOUVRE 75041 PARIS CEDEX 01 - Tél. 01 42 33 31 91 - Fax 01 42 33 61 67 - www.ceres.fr

lap: Cote: Prix: 30  
51: 20/ave, oblitér cachet Maritime LETTRES  
PRIVATE / PER MARE, marge haute touchée TB

Cde C P T V Ph

lap: Cote: Prix: 100  
Bentou CP (phi) Postes Egyptiennes cont DORT SAID de ISMAILIA  
18/3/87 cont Detrag orange PORT SAID PAR FR N° 2 19/3/87

P  
T



CERES Philatélie 23 RUE DU

CERES Philatélie 23 RUE DU LOUVRE 75041 PARIS CEDEX 01 - Tél. 01 42 33 31 91 - Fax 01 42 33 61 67 - www.ceres.fr

8c