

Avec réponse payée. — Mit bezahlter Antwort. — Con risposta pagata.



Postkarte.

Carte postale. — Cartolina postale.

Nur für die Adresse.

Leto riservato all'indirizzo.

Côté réservé à l'adresse.

EXTRAIT

X 05 — 240,000

Postkarte mit bezahlter Antwort
Carte postale
avec réponse payée
Cartolina postale con risposta pagata



مرسل اليهك نا

Postkarte
mit 20 A.18 a



f.1-

1593

EXTRAIT

Maurice Albert Moreau
Propriétaire
Brassac

Taru
Juppmit < 20g.
1-1-46



Brissac

SYNDICAT PATRONAL
DES BOULANGERS ET
BOULANGERS PATISSIERS
DU NORD
rue Jacquemars Gislée
tel 54.95.96
59600 LILLE

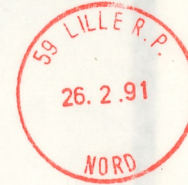

Mr COILLIOT
SOCIETE ALCONOR
464 Avenue Jean Jaurès
59790 RONCHIN



G. OUDY

31. Rue Armand Carrel
ROUEN (Seine Inf^{re})

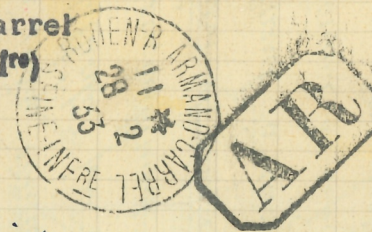

Monsieur David
Propriétaire -
Route de Paris
Mesnil-Isnard
(Seine inf^{re})



500

G. SEVERIN
A 321
20
f. 75
1592

Postkarte



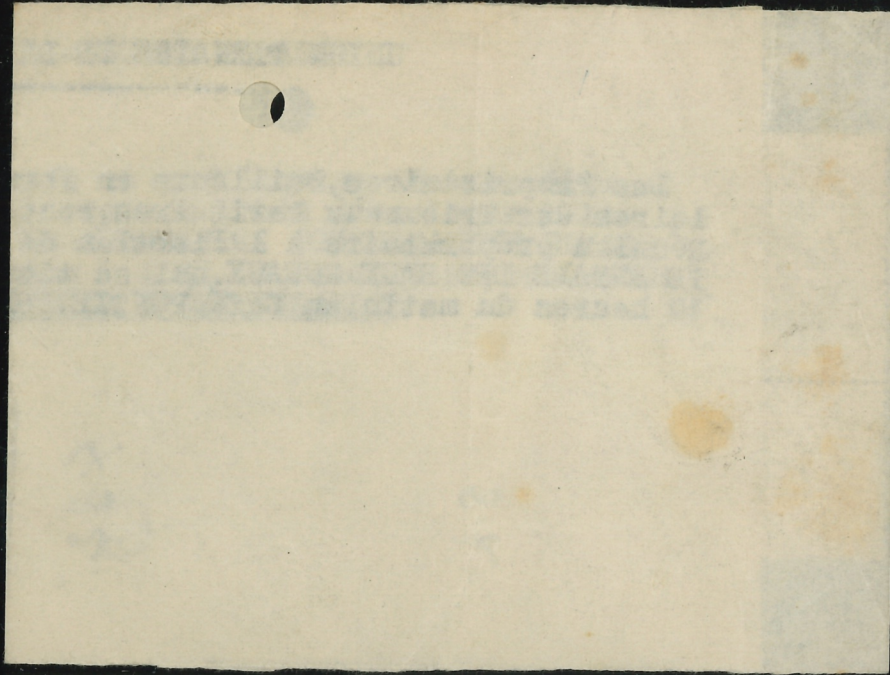

DEUTSCHES REICH



réponse payée UNION P...
M

N° D'ORDRE
DE LA PIÈCE :
1496

PAYS : Tunisie
N° DU CATALOGUE : 9c
COTE : 100.000
PRIX NET : 1.100
A. C. E. P. N° 211



مرسل اليهك نام وشهرت وحل اقامتو

N.B. Ce côté-ci est réservé exclusivement à l'adresse



G. SEVERIN
A 133 II
20
f. 20
1597

Postkarte



DEUTSCHES REICH

BAYERN

R
R. ARMAND-CARRER
ROUEN
347



190
30

PATHE-BABY
20^{me}, Rue Lafayette, PARIS

M. FAURE
2 RUE CHATEAU GAILLARD
AUXERRE
YONNE
10487

REPUBLICQUE FRANÇAISE
20c
POSTES

CARTE POSTALE

RENNES
9-30
14-10
1944
ILLE-ET-VILAINE

EXPÉDITEUR

DESTINATAIRE

M. E. Gerard
1 rue L. Bastard
Rennes

M. Lervall
27 Rue Vignon
Paris 8^e

350

REPUBLICQUE FRANÇAISE
20c
POSTES

51 48

GRANDS
MAGASINS DU LOU
PARIS

Madame Gercois Taton
Commis aux Services Civils
Mao ratana na

MADAGASCAR

REPUBLICQUE FRANÇAISE
55c
POSTES

REPUBLICQUE FRANÇAISE
10c
POSTES

destination rare - voir etquette au verso

RÉPUBLIQUE FRANÇAISE

CARTE POSTALE

Ce côté est exclusivement réservé à l'adresse.

10

M

210

REPUBLICQUE FRANÇAISE
10c
POSTES

RÉPUBLIQUE FRANÇAISE

CARTE-LETTRE

15

M

038

Pour ouvrir la carte-lettre, déchirer en suivant le pointillé.

REPUBLICQUE FRANÇAISE
15c
POSTES

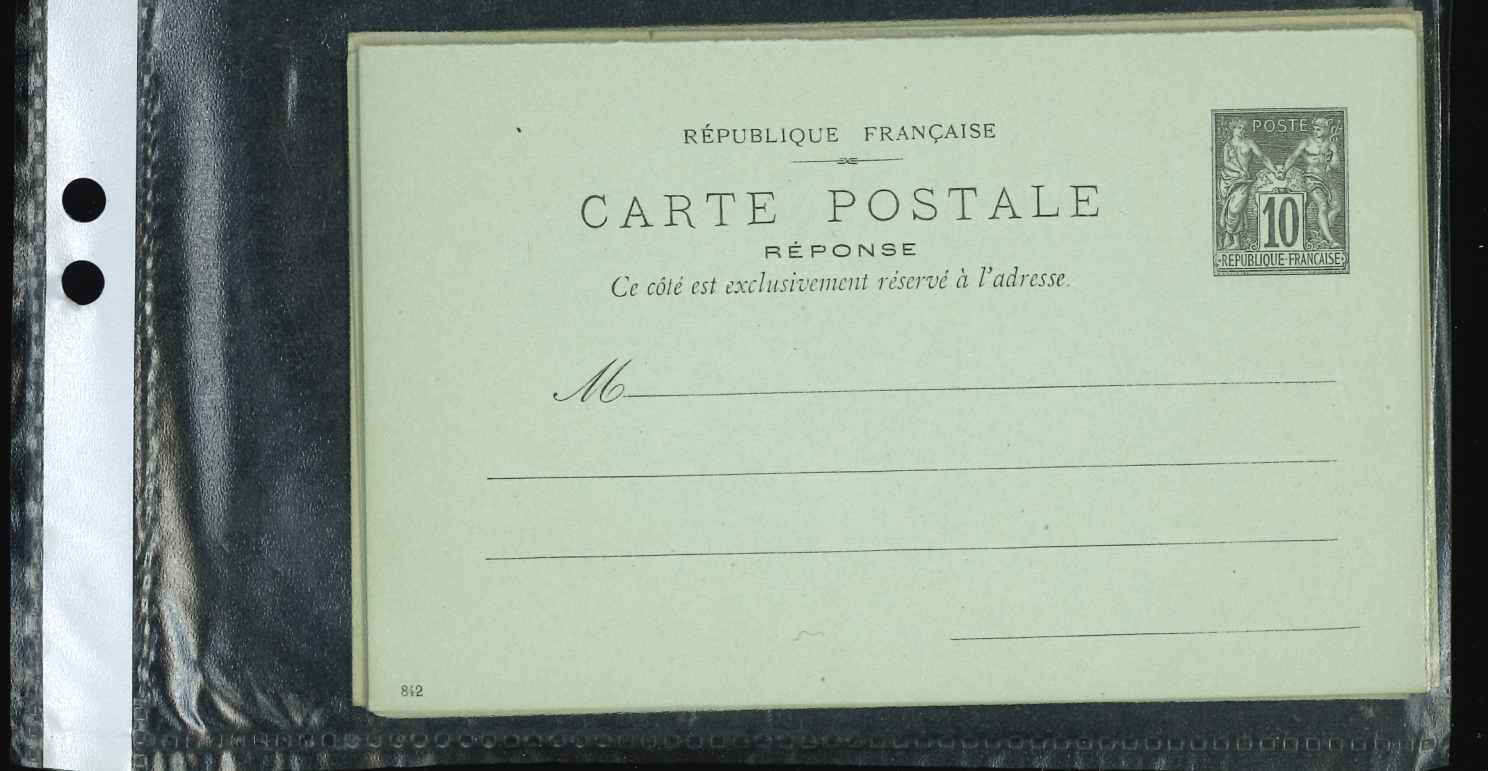



* Exprimé par

M
Demi à

Rue

* L'inscription du nom et de l'adresse est facultative.

Ce côté de l'adresse.

10c

REPUBLICQUE FRANCAISE
POSTES
10c

M

La carte ci-jointe est destinée à la réponse.

Nom et adresse de l'expéditeur

M

CORRESPONDANCE

ADRESSE

90c

REPUBLICQUE FRANCAISE
POSTES
90c

021

CARTE POSTALE COMMERCIALE

Exclusivement réservée à la correspondance commerciale.

7 JANV 1942

EXPÉDITEUR

1942

DEPART

60c

DESTINATAIRE

M LOUVEY. A

M TOUSTOU, Achille

CARTE POSTALE COMMERCIALE

Exclusivement réservée à la correspondance commerciale.

80c

EXPÉDITEUR

DESTINATAIRE

M

M

CARTE-LETTRE

M

1F

NOËL
1941

= SALON DU PRISONNIER =
"Noël, mes enfants, c'est la nuit de l'Espérance."
PH. PÉTAÏN



CARTE POSTALE
Kriegsgefangenenpost

Expédié par

.....
.....
.....

An den Kriegsgefangenen.
Au prisonnier.

Gefangenennummer.
Numéro du prisonnier.

Lager-Bezeichnung.
Designation du camp.

FRANCE

DEUTSCHLAND

Expédié par
M
Dem à
Rue
N°

RÉPUBLIQUE FRANÇAISE

CARTE POSTALE

Ce côté est exclusivement réservé à l'adresse.



M

.....
.....
.....

128

Nom
et adresse
de l'expéditeur

CARTE POSTALE



M
CORRESPONDANCE

ADRESSE

212

Portez votre courrier à la Poste
dès qu'il est prêt.

Expédié par
M
Dem à
Rue
N°

RÉPUBLIQUE FRANÇAISE

CARTE-LETTRE



M

.....
.....
.....

627

Portez votre courrier à la Poste
dès qu'il est prêt.

Écrire de manière très apparente le lieu de destination.
Pour Paris, indiquer le numéro de l'arrondissement.