

AFRIQUE EQUAT. FRANC.

1936 - Timbres du Congo de 1933 surchargés : AFRIQUE EQUATORIALE FRANCAISE.



1936 - Timbres du Gabon de 1932-33 avec même surcharge



1936 - Timbres du Congo de 1932-33 surchargés AEF (oblitérés).

1936 - Timbres du Gabon de 1932-33 avec surcharge (oblitérés).



17



18



19



20



21



22



23



24



25



26

1937-42 Héliogravés



33



34



35



36



37



38



39



40



40A



41



43



42



44



45



46



52



47



48



49



50

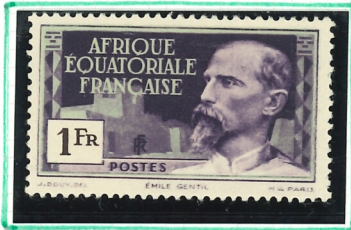

51

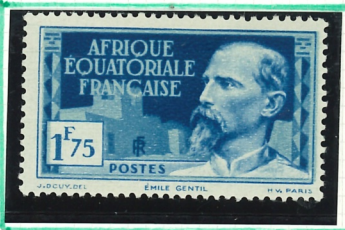

56



53



54



55



57



58



59



60



61



62

1938. Timbres de 1937 surchargés



64

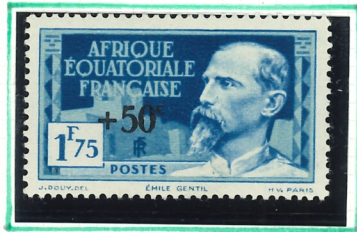

65

1938. Centenaire de la Présence Française au Gabon



66



67



68



69

1939-40. Types de 1937-38



77



78



79



80



81

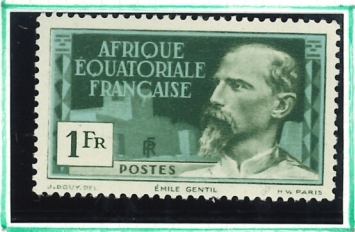

82



83



84



85



86

1943-44. Types de 1937 sous R.F.



191



192



193



194

AFRIQUE EQUAT. ALE FRANCE

1940-41 - FRANCE LIBRE. Timbres de 1937-39



1940 - Surchargé rose 'LIBRE'



1940. Surcharge noire : LIBRE



- Surcharge Rouge



1940 - Surcharge 24-10-40



140A

140B

140C

140D

1940 - Idées sur cartes postales



1940-41 - Timbres de 1936-9 surchargés FRANCE LIBRE - (OBLITERÉS)



92



93



94



95



96



97



98



99



100



101

1940-41 - Idem avec surcharge LIBRE mixte -

voir page précédente

102



106

103



107

104



105

109



110

111



112



113



114



115



116



117

1940-41 - Idem avec surcharge Libre noire (suite) OBLIQUÉS



118



119

120

121



122

123

124



127

1940-41. Idem avec surcharge Libre rouge.

128

129

128

129

130

131



132

133

134

135



136



137



138



139



140



1941 - Série de Londres



- 1945 - Type précédent +



1941. Surcharge : Afrique Française Libre.



156



157



158



159



160



161



162



163



164

1943. Surcharge : Afrique Française Combattante



165



166

1944. Surcharge : RESISTANCE



169



167

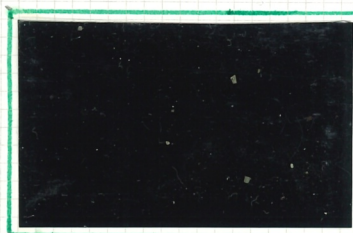

168



170

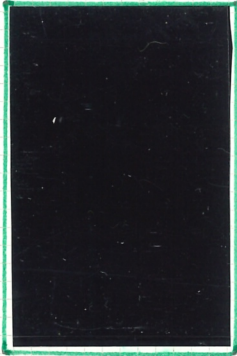

171

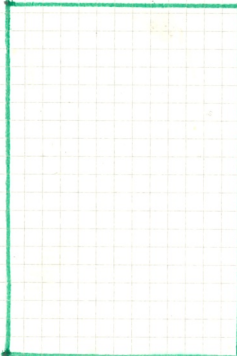

172

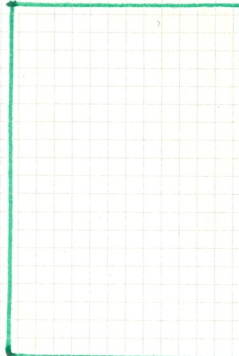

173



174



175

1944. Surchage RESISTANCE

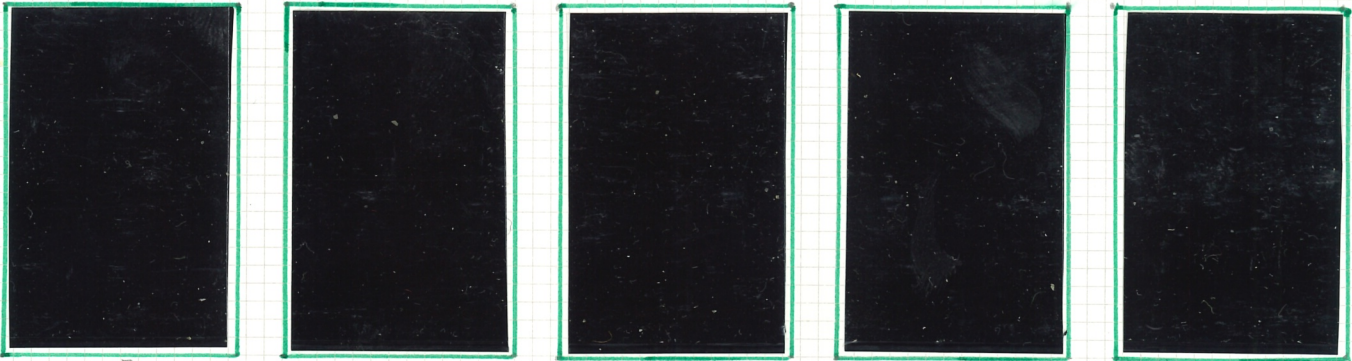

1944. Surchage LIBERATION

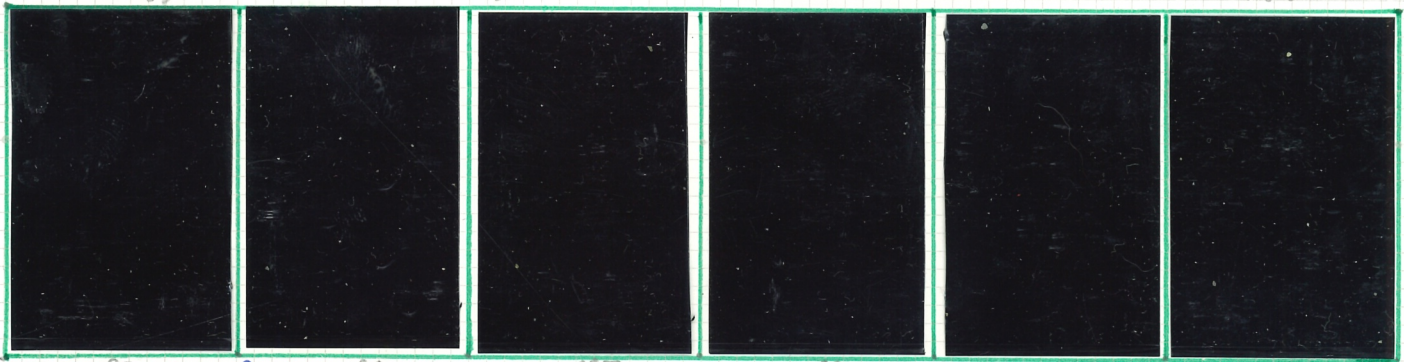
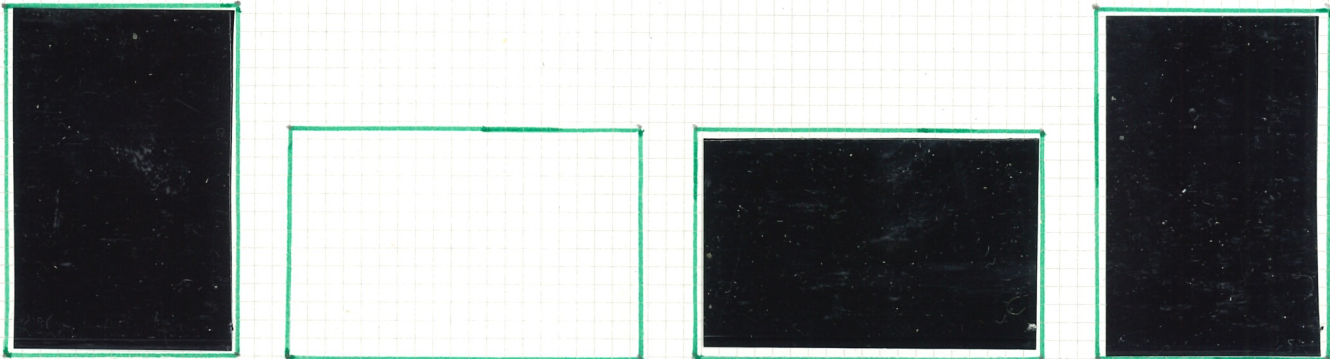

1940-41. Poste Aerienne de 1937 surcharges : Afrique Francaise Libre



1943. Croix-Rouge



1947. Serie constante.



1951-55



1956-57



236



237

1957 - Faune



238



240



241



239

1958 -



242



243



244



245

1956 - FIDES.



232



233



234



235

1937. Poste Aérienne - Paysages



1941. Série de Londres



1943. Type des timbres de 1937 sans RF



1944. Hydraulique.



1947-52. Paysages et faune



- Taxe. 1937

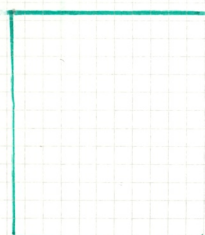
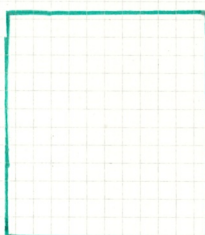
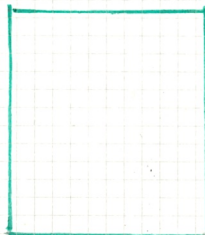

DOUKES



1

1951-52. Savorgnan de Brazza et Mgr Augouard.



1955. Ressources



1955-57. Eboé et Faïdherbe.



TAXE. 1947

