



RÉPUBLIQUE FRANÇAISE

ADVERTISSEMENT

CARTE LETTRE

13 DEC 1 00 MAR 113 MAR

25

Mrs L. S. Hubbard

Yokohama

Japon

800

Pour ouvrir la carte-lettre, déchirer en suivant le pointillé.

60

CARTE POSTALE

Ce côté est exclusivement réservé à l'adresse.

10

M. J. Falencourt St. N.

Sydomansgatan 11.

Uppsala

Suède

10

1883

G<sup>te</sup> PADOVA DE SERRA

43 AOUT 83

MARSEILLE

15

Monsieur

Elie Arbib

Tricoli

de Barbarie

Rece 27/9/83

1889

CARTE POSTALE

Ce côté est exclusivement réservé à l'adresse.

10

M. Kripos D<sup>r</sup>

me Botasi 8

Athènes

Grèce

230

10

CARTE POSTALE

Ce côté est exclusivement réservé à l'adresse

10

Madame M. van Selghele

Bergdorp

Esse

Gelderland, Hollande

10

10

10

Monsieur Victor Jansz

à Signeiant Rue Du Port

Monaco

10

HAUMET, GREFFIER, MONDOVI (ALGÉRIE)

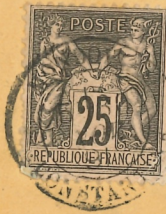

Monsieur

Monsieur Samuel Larrigue



27329

à Rosario de Santa Fe

Republique Argentine  
Amérique

Poste Restante

Autriches

Monsieur Wolgast  
Journ Carl Sobota,  
k. k. Notars,

Bohorodczany  
Galizien.

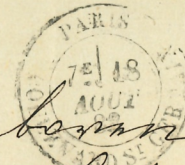

82

Voie de Londres.

Monsieur Thomas G. Carrié,  
Les Blicqs, St. André,  
Guernsey.



Cunliffe, Russell & Co

10, PLACE DE LA BOURSE  
PARIS



S. P. Lutchman Chetty Esq.  
Money lender  
Palanangoody  
O. Sivuvayal  
Madura District

Par voie de  
**BRINDISI**

INDE BRITANNIQUE

Par Steamer.

France



Messieurs MARX HELD & Co

483 & 485, BROADWAY

New-York

(Amérique)

