

EXTRAITS

Antheume

Bourgès 18 avril 1873

Exp. le 22



ANTHEAUME
au BOURGÈT (Seine)

(1873) and 7

Contraire
Prohiber
Le rue de la République
Marseille

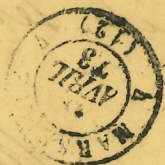
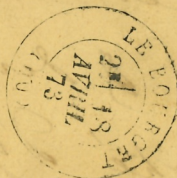

Carton
Pavon 12 & 1/2
1878

Jalain & Canton

P. 13.

M.

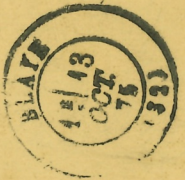

A.F. SALADIN JE & A. SALADIN

BORDEAUX



Messieurs
Candès & Gilbert
Boulevard
Blaye

15/

1870

Davillier & Co

Paris

27

N^o 175

16^e

1

Encre

10^e

1

10



Cadet - Musée
de l'établissement
100 F

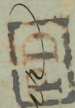
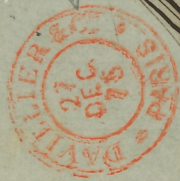

de Fabrice Ramos Colley

Malaga

Espagne

Handwritten notes and numbers in the top left corner, including "1888" and "1889".

Handwritten notes and numbers in the middle left corner, including "1888" and "1889".

CRÉDIT LYONNAIS



Main body of handwritten text in cursive script, including the name "Baron de" and "de la Roche".



CRÉDIT LYONNAIS
DÉBIT
COURTES SORTIES
NOUVEAU

CONTROLE POSTAL MILITAIRE

FRANCAISE POUR L'EXPLOITATION DES PROCÉDÉS

THOMSON-HOUSTON

Rue de Londres

(9^e Arrondissement)

PARIS



DE L'ARRONDISSEMENT

RETOUR
À L'ENVOYEUR

COMPAGNIE HELLENIQUE D'ELECTRICITE

ATHENES

(Grèce)

*Remerciement pour l'envoi de l'Electricité
au dos*



Monsieur le Directeur

DU CRÉDIT LYONNAIS

BORDEAUX

N. 153 - 618 - 00,000 - 4-24

VISITEZ LA
FOIRE DE PARIS
AU MOIS DE MAI

COMPAGNIE FRANÇAISE

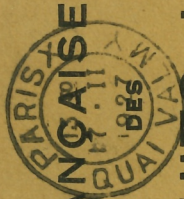

PRODUITS LIEBIG

8, Rue Dieu, 8 - PARIS (X^e)



BISCUITS PERNOT

DIJON



VINS BLANCS & 3/6 DU MID

APÉRITIFS - VINS FINS DE LIQUEUR

Urbain Voisin

MARSEILLAN (HÉRAULT)

VENTE EXCLUSIVE AU COMMERCE DE GROS



V. Cressier

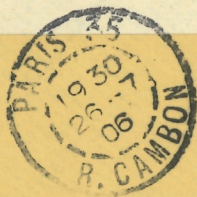

Madame Urbain Voisin - Cressier

APÉRITIF

Urbain Voisin

MARSEILLAN

(HÉRAULT)

VENTE EXCLUSIVE AU COMMERCE DE GROS

Moulet, Marseille - 0.537

LE MIGNON
APÉRITIF

DIPLOME D'HONNEUR ROUEN 1888
MÉDAILLE D'OR EXPOSITION UNIVERSELLE PARIS 1889
HORS CONCOURS - MEMBRE DU JURY
EXPOSITION UNIVERSELLE LYON 1894.

MARQUE DÉPOSÉE

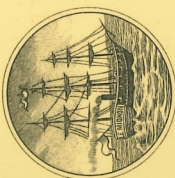

... ET JE
NE BOIS
QUE
LE
MIGNON

Moulet, Marseille 8227

moziss

Preis-Liste

Jean Voisin
Marseillan

(Frankreich).

französische Rot- u. Weissweine

Süd- und Likör-Weine

Vermut

Tagen- und Appetitsweine

Versandt nur an Grosshändler.

78

LAUSANNE
30. V. 90. X
POSTALE
LE 29
MAY 1890

POSTES
10
REPUBLIQUE FRANÇAISE

CE CÔTÉ EST EXCLUSIVEMENT RÉSERVÉ À L'ADRESSE

M *André Joly*
Pharmacia

Leve *Cour du Pin*

LAUSANNE
30. V. 90. X
POSTALE
LE 29
MAY 1890

POSTES
10
REPUBLIQUE FRANÇAISE

CE CÔTÉ EST EXCLUSIVEMENT RÉSERVÉ À L'ADRESSE

M *André Joly*
Pharmacia

Leve *Cour du Pin*

LYON

POSTES
10
REPUBLIQUE FRANÇAISE

CE CÔTÉ EST EXCLUSIVEMENT RÉSERVÉ À L'ADRESSE

M *Erubero* *Leff*
à Jean de Yaurienne
Savoie

REPUBLIQUE FRANÇAISE

CARTE POSTALE

CE CÔTÉ EST EXCLUSIVEMENT RÉSERVÉ À L'ADRESSE

Messieurs *Jacques Isler & Co*
Fristis de pailer
Wohlen
Suisse

WOHLEN
-4.11.02.XI-
TAARGAU

POSTES
10
REPUBLIQUE FRANÇAISE

CE CÔTÉ EST EXCLUSIVEMENT RÉSERVÉ À L'ADRESSE

M *Erubero* *Leff*
à Jean de Yaurienne
Savoie

LAUSANNE
30. V. 90. X
POSTALE
LE 29
MAY 1890

POSTES
10
REPUBLIQUE FRANÇAISE

CE CÔTÉ EST EXCLUSIVEMENT RÉSERVÉ À L'ADRESSE

M *Erubero* *Leff*
à Jean de Yaurienne
Savoie

BASEL
-6.10.1890-
SUISSE

CARTE POSTALE

Ce côté est exclusivement réservé à l'adresse.

Mons. A. Casue

11, rue No...

[Handwritten signature]

Une Assurance (1000) contre accidents se trouve dans chaque paquet
3 Kgs (tablettes 250 grs) CHOCOLAT-LOUIT de santé (papier-journe)



CHOCOLAT-LOUIT



COURBET, né à Abbeville. En 1863, commandant les forces françaises en Indo Chine, il en lève de vive force les forts annamites et la capitale, Hue. Il poursuit les Pavillons Noirs au Tonkin. En 1885, il chasse la Chine en bombardant Fou-Tchéou détruit la flotte, occupe Formose et les Pescadores Meurt à bord du Bayard le 11 Juin 1885.

No à copier
A détacher et à nous retourner lors de la réponse.

CARTE POSTALE

CORRESPONDANCE

Madame,

Nous avons l'honneur de vous accuser réception de votre lettre du ... et de vous informer que les articles demandés en échange vous seront expédiés le plus tôt possible.

Veuillez agréer, Madame, nos salutations empressées.

LA DIRECTION DE LA SAMARITAINE

Paris, le 11/8



R. C. SEINE 55.059 HENRI MEYER & GERARD



ADRESSE
— POUR PARIS —
— METTRE LE NUMERO —
— DE L'ARRONDISSEMENT —

Madame,

Monsieur Casue
R. Galvestin
Monsieur
E. et G.

Vues de Paris



GRAND BAZAR



409. - LE HAVRE - SAINTE-ADRESSE. - Vue aérienne. - Cap de la Hève. - Panorama



CARTE POSTALE

circuler à découvert en France et en Algérie,
dans l'intérieur d'une même ville
à circonscription du même bureau.

(Loi du 20 Décembre 1872.)



2 timbres

à 5c.

Lorsque la carte
est à destination
d'une ville, indiquer
très-exactement la
rue et le numéro de
la maison.

CARTE POSTALE

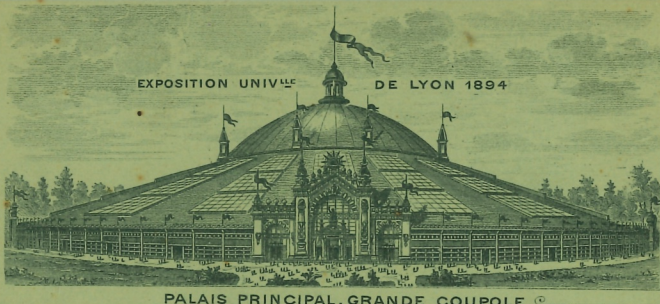

PALAIS PRINCIPAL. GRANDE COUPOLE. ©



CARTE POSTALE

Ce côté est exclusivement réservé à l'adresse.

S

IMP. B. ARNAUD - LYON - PARIS.

TISE AU B. C. A.

--	--

, Agent ou Courtier

BUREAU COMMUN AUTOMOBILE

.....

.....

.....



3 MARQUES DÉPOSÉES

DISTILLERIE DE LA MICHELINE
REINE DES LIQUEURS
DE L'ANTIQUE
CITÉ DE CARCASSONNE
(AUDE)

MICHEL SABATIER
DISTILLATEUR

Chevalier du Mérite Agricole

MEMBRE DU JURY
EXPERT & HORS CONCOURS
A L'EXPOSITION UNIVERSELLE DE
PARIS 1900

Représenté
par M

DISTILLERIE DE LA CHAPELLE

TÉLÉPHONE:
Nord 09.19

FONDÉE
EN 1844

SPIRITUEUX EN GROS
& VINS FINS

Anciennes Maisons DEBRISSE, MARTIN, CHENARD-
COTTEREAU, CLERC, CHALMIN, GÉRARD, QUIDOR, ROUCHON,
DUPETIT, BOYENVAL, MOIREAU, VARENNE, BAUDOIN Réunies.

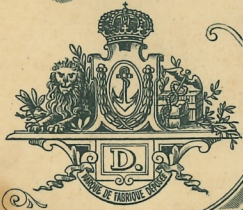

PARIS 1878-BRONZE. PARIS 1888-VERMEIL
HAVRE 1887 & BRUXELLES 1888-ARGENT
PARIS 1889 & 1900. MÉDAILLES D'OR
LONDRES 1903. 6^e PRIX
BRUXELLES 1910. TURIN 1911. GAND 1913
HORS CONCOURS-MEMBRE DU JURY

DEBRISSE FRÈRES
N. CT

SUCCESSEURS DE LEUR PÈRE

107 & 116, Rue de la Chapelle

PARIS (XVIII^e)

USINE & ENTREPÔT:

258, 260, 262, Avenue de Paris ST DENIS

Représentés par M. *André*

E. JACKER GRAY, PARIS

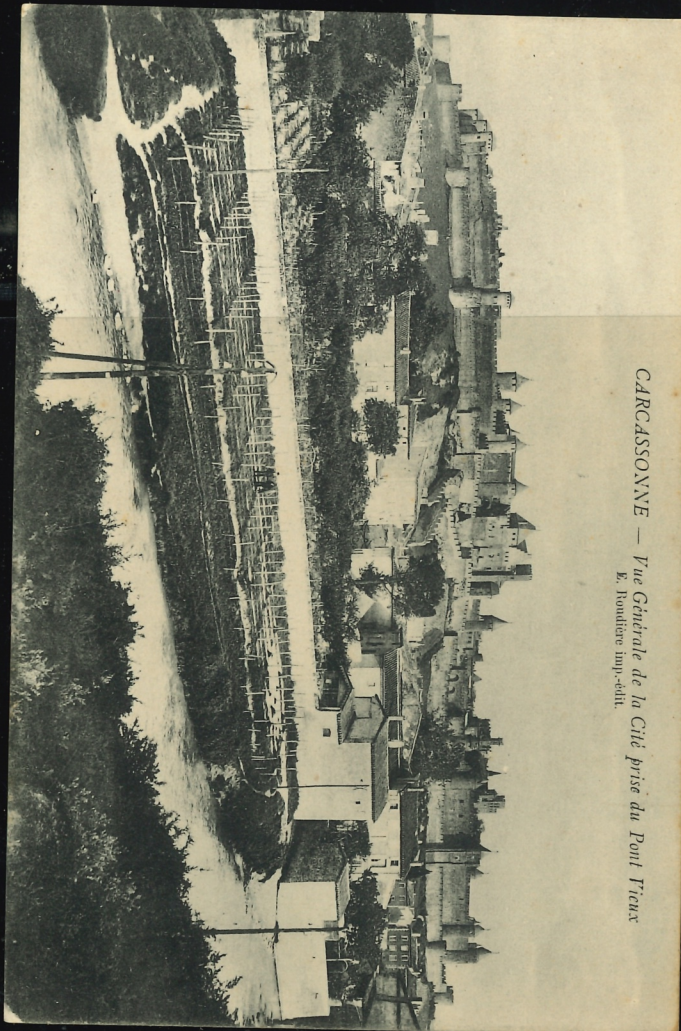

CARCASSONNE — Vue Générale de la Cité prise du Pont Tieux
E. Boudière imp.-édit.



3 MARQUES DÉPOSÉES

DISTILLERIE DE LA MICHELINE
REINE DES LIQUEURS
DE L'ANTIQUE
CITÉ DE CARCASSONNE
(AUDE)

MICHEL SABATIER
DISTILLATEUR

Chevalier du Mérite Agricole

MEMBRE DU JURY
EXPERT & HORS CONCOURS
A L'EXPOSITION UNIVERSELLE DE
PARIS 1900

Représenté
par M



HOTEL DE L'EUROPE
MONTMORILLON
(VIENNE)

L. MERCIER

TÉLÉPHONE 24

R. C. Montmorillon 196

Messieurs Cluzel Boyer et alaireur
80 Rue de Paris

Moulins
Allier



N° 130

Roulette rotative

Etablissement Ballot
27a 39 Boul. Brune
Paris. (XIV^e)

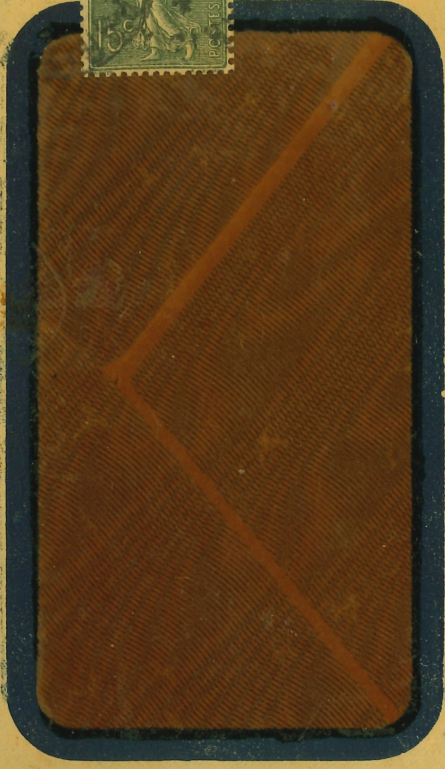

CAFÉ DES VOYAGEURS
SAINT-CÉRÉ
(LOT)

ÉMILE ROCHE

Recommandé à MM. les Voyageurs de Commerce

Bottin de l'Année

TÉLÉPHONE 17



Messieurs Cluzel et Boyer
80 rue de Paris
Moulins
Allier

ALEXANDRE OLIVE
55. RUE PARADIS, 55
MARSEILLE

Messieurs

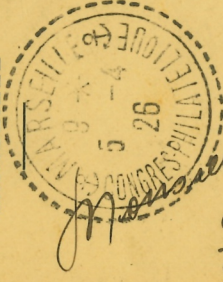

29 Rue
René-Olivé
Estelle
Marseille



H 29011 10



Fonderies & Ateliers de La Courneuve

EXPOSITIONS UNIVERSELLES PARIS 1889-1900
"GRAND PRIX"

Chaudières Babcock & Wilcox

SOCIÉTÉ ANONYME

CAPITAL DE 4.000.000 de Fr^{cs}

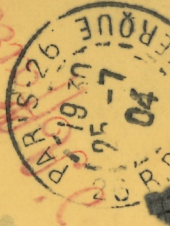
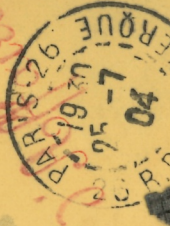

SIÈGE SOCIAL
6, RUE LAFERRIÈRE Monsieur BOUSQUET COMBES

PARIS
(5^{ARRET})

Distillateur

NARBONNE

50

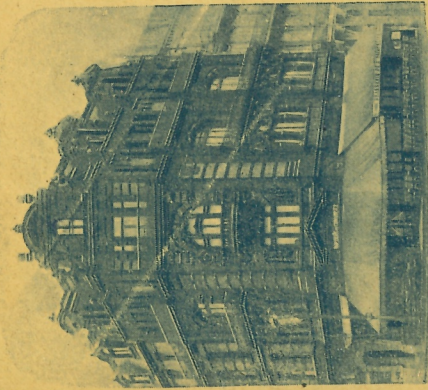

BRASSERIE DE L'UNIVERSITÉ

6, Place de la République

(Face au Central des Postes)

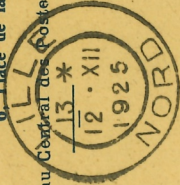

Monsieur R. Weitz

Trésorier de l'A.C.P.R.I

4, rue Delourain

à Paris

L. COUSTENOUBLE, PROPRIÉTAIRE

Téléphone 3.72

R. C. LILLE 24.941

(1925)

40

VINS DE BANYULS
& DU ROUSSILLON

SOCIÉTÉ DES CAVES ST GEORGES

SOCIÉTÉ DES CAVES ST GEORGES
PORT-VENDRES
(Pyrénées Orientales)

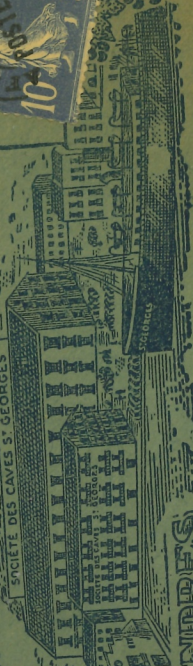

Monsieur le Sous-Directeur

BANQUE DE FRANCE

Boulevard Carnot
LIMOGES HAUTE-VIENNE

120000 20

POUR L'AVER

M GRAND HOTEL DE LA GRANIERE
BRETAGNE & DU CANNET
LE CANNET
ALPES-MARITIMES V

LES MAINS

STE, 9, Rue Fénelon -- PARIS

Téléphone : TRUDAINE 01.83 et 01.84

100



notez bien
notre adresse postale
complète

CHIRURGICALE MUTUALISTE
CHIRURGIE
15, rue André Rivoire
38030 GRENOBLE CEDEX
CENTRE D'OPTIQUE



Pour de ces
correspondances
collez au
lors

quand
vous m'écrivez
utilisez mon code postal
75116 PARIS 16

quand
vous m'écrivez
utilisez mon code postal
75116 PARIS 16

quand
vous m'écrivez
utilisez mon code postal
75116 PARIS 16

quand
vous m'écrivez
utilisez mon code postal
75116 PARIS 16

30 PEYMEINADE

ER. FONTAINE.

POUR VOTRE COURRIER
le code postal
POUR VOTRE ÉPARGNE
la poste

POSTES REPUBLIQUE FRANÇAISE POSTES

No de Série: (147,395) **BON DE POSTE** [121] No du Bon de Poste: [121]

Bureau [BRIVE] Département [CORREZE]

La somme de frs [100] sera payée suivant les conditions indiquées au verso, dans tout bureau de poste français, à partir du [19] 19

à M []

à []

ACQUIT du Destinataire.

Somme payée, frs []

CADE REZERVE AU BUREAU PAYEUR.

BUREAU D'EMISSION BUREAU PAYEUR

Insersion dans une lettre non recommandée d'un bon de poste ne portant pas le nom du bénéficiaire est punie d'une amende de 50 à 500 francs. (Loi du 29 juin 1982).

BON DE POSTE

Déclaration de Versement: [121]

Somme Versée, frs []

Le droit de commission est fixé à 5c. pour les bons de 1 à 10 frs et à 10c. pour les bons de 11 à 20 frs.

TIMBRE A DATE

Toute demande de remboursement doit être accompagnée de la déclaration de versement.

REPUBLIQUE FRANÇAISE