

MANUFACTURE DE COURONNES FUNÉRAIRES EN PERLES
 CROIX & GERBES + BOUQUETS & FANTAISIES
 Spécialités de Bourrelets riches et Couronnes de Sociétés

Anc^e M^{or} F. NAUDIN
A. BERDÉCHE, Succ^r
 7, Place du Temple NIORT (Deux-Sèvres)
 TÉLÉPHONE

Re des
Monsieur G. Groumout
Re des
Chef Melle Chabaume
3 Rue de la Michodière
Paris (2^{em})
voir adresse renvoyée
A.R. inclus

Stamp: **R** ARGACHON N° 162
 Stamp: **R** ARGACHON N° 97

Stamp: **R** ARGACHON N° 162
 Stamp: 85c
 Monsieur AMANIEU
 Assurances l'UNION
 Cours Lamarque de Plaisance
 ARGACHON

1602

Stamp: SUCC N° 806
 Stamp: AUCH 13 18 18
 Stamp: 85c

Monsieur le Maire
de St Nizard
par Bastex-Lectousois
Gers

204 44

BANQUE DE FRANCE
 (1)
 CHATELLERAULT

Stamp: 85c
 Stamp: CHATELLERAULT

Re des
 Monsieur G. G. G.
 huissier
 Loudus
 vieux

20^e

Stamp: **R** CHATELLERAULT N° 60 A

PAILLES & FOURRAGES

PAUL PECH

RICAUD -Aude-

CASTELNAUDARY
R 340



Recommandé

Monsieur *Alphonse* *Leusse*
Propriétaire
Roquefort des Corbieres
Aude

N° 61488 STAUX REPUBLIQUE FRANÇAISE

DEMANDEZ

L'OUVERTURE

D'UNE DEMANDE

RECOURANT

RECOMMANDÉ
R PARIS 103
N° 617



VALEURS À RECOURRER.

Bureau de poste de *Chorgeis*
Département de *Haute Vienne*

(1) NOTE IMPORTANTE : Pour les valeurs recouvrables
conformer aux indications figurant au

Il n'est permis d'insérer dans l'enveloppe n° 1488 que des valeurs payables dans la circonscription postale du bureau destinataire.
Chaque enveloppe peut contenir :
1° Quinze valeurs, lorsque le montant d'aucune de ces valeurs ne dépasse 10 francs;
2° Cinq valeurs, lorsque le montant d'une ou plusieurs d'entre elles excède 10 francs, sans que le montant de l'envoi puisse dépasser 5,000 fr.
3° Une seule valeur, lorsque le montant 5,000 francs ou plus.
Dans les relations franco-coloniales, le de chaque envoi étant variable suivant consulter le bureau de poste.



LA ROCHELLE
CHARENTE-MARITIME
NOV 11 1891

Monsieur L. Perinaud
Stagnant les Marais
10e



PARIS
R. DE RENNES
NOV 27 1891

Comte Felix Bignon de
Chazournes
68 rue Vendôme
Lyon
15e



NAIRPE
LANDES
NOV 11 1891

Monsieur
Alphonse Causse
prop.
Roquefort-des-Corbières
(Aude)
10e



PARIS
R. DE RENNES
NOV 27 1891

COMPAGNIE LIEBIG
CAPITAL 40.000.000 FCS VERSÉS
Dépôt Central pour la France
8, RUE DIEU, 8
PARIS (Xp)



TRAIT DE VIANDE LIEBIG
LANGUES DE BŒUF DE FRAY-BENTOS
CORNER BEEF DE FRAY-BENTOS
BOUILLON OXO EN CUBES & EN FLAcons ETC.

220
BEAUVAIS
LA VILLE
DU
MOYEN AGE
BEAUVAIS
BROSSERIE. TABLETTERIE
TAPIS. COUVERTURES
CERAMIQUE
BEAUVAIS
21 V 27 1920
50c
CISE
Paris 50c

Madame Barraud
9 rue D'Auberwilliers

Paris

220
Madame Ch. Brunshwig
chez M^{rs} Paul Isay
67, Rue de la Commanderie
Nancy
Meurthe & Moselle 40c

221
OTTAVIANI FRÈRES
24, RUE DES MARCHANDS
TOULON (VAR)
TOULON
7 * III
1927
VAR
SA RADE
Monsieur Bourru
Manufacture de Paille de fer
St Paul en Jarez
Loire 15c

220
MAISON FONDÉE EN 1885
GRANDE ÉPICERIE AMÉRICAINE
Maison C. CANTON
André CANTON, Successeur
20, RUE DE L'ARSENAL - ANGOULÊME
Monsieur Bourru
à Saint-Paul-en-Jarez
Loire 30c

LABORATOIRE DE BIOTHÉRAPIE
LACTIQUE
CARRION & LAGNEL
3-5-7, RUE DU CAPITAINE SCOTT, VI.
PARIS-15^e



REPUBLIC FRANCAISE
COLLER LE TIMBRE
EN HAUTE & A DROITE
DE L'ENVELOPPE

DOCTEUR GUICHAMANS R.
ARZAC-ARRAZIQUET
B. PYRENEES



Monsieur Gustave Mathieu
19, rue Jenner
Paris.
20^e XIII^e

Valeur déclarée: Quatre mille cinq cents francs



28974
CHARGE

MARSAS
N° 727



Monsieur l'abbé Chardon



Curé
La Batie - Rolland



(Drome) 30^e

LÉON LABRUNIE
PREPARATEUR EN PHARMACIE
16, RUE SAINT-YON
LA ROCHELLE

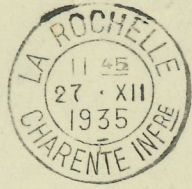

Monsieur Jean Curvale
48. Rue Saint Jean

Castes

Tam

20^e

224

MOSCH
11
10-11
28

50c

Monsieur et Madame
Auguste Leng
19 Avenue Elisée-Laurie
Lyon / Rhône
III Arrondissement

V^{VE} AUCOUTURIER
VERRERIE
14. RUE SAINT-PAPOUL
TOULOUSE
TÉLÉPHONE : 2-06

TOULOUSE
19 30
28-V
930
LEGARONNE

50c

PREFECTURE DE LA HAUTE-GARONNE
3^o DIVISION
TAXE D'APPRENTISSAGE
TOULOUSE

20c

PARIS-22
15 30
25-VII
1927
R.TAITBOU

50c

Bulletin officiel des Ventes de
Propriété
227-229, boulevard Saint Germain
Paris

Société Anonyme des Ateliers & Fonderies du Vimeu
Etablissements A. Maclair
FRIAUCOURT (Somme)
TÉLÉPHONE N° 1 - AULT

5c 5c 20c 20c

10c

14.6.27.
C. P. H.

Carte Postale

Correspondance
 J'attends impatiemment la lettre promise, suis curieuse de toutes les nouvelles. Suis enchantée de ma cure, bains, douches, massages me font le plus grand bien. J'aurai terminé le 23 et comp. de rester encore 5 ou 6 jours cela suffira, seulement je resterais volontiers quelques jours à Paris, les Whings m'assurent qu'il serait trop fatiguant de faire le voyage en une fois. Si in press. tu réponds bien vite. Comment as-tu passé tes dimanches.
 Affectueux baisers Namy.

Monsieur H. Froehlich.
 87 rue du Seage
 Anvers.
 Belgique

90c

25 V 27 27 19

POUR PARIS
 METTRE LE NUMERO
 DE L'ARRONDISSEMENT

BOCHES-DU-RH.

Monsieur et Madame Guillaumont
 Lapalud
 Vaucluse

10

50c

MINISTÈRE DES FINANCES
 CONTRIBUTIONS DIRECTES
 Lois des 15 Juillet 1914, 30 Décembre 1916 et 31 Juillet 1917 (art. 54)

PERSONNELLE

Monsieur Joseph de Sambreux de Sompas
 au Puyol
 par Louis Lebarde

(Cachet de la Perception.)
 Nécessité de fermer.
 Le Percepteur.

Nancy-Paris-Strasbourg, Berger-Terrault.

Pour éviter les DÉPLACEMENTS et les PERTES de TEMPS
PAYEZ VOS CONTRIBUTIONS
 PAR MANDATS-CONTRIBUTIONS (à tarif réduit),
 VIREMENTS DE BANQUE,
 CHÈQUES BARRÉS, CHÈQUES POSTAUX,
 CHÈQUES DE VIREMENTS POSTAUX.

Toutes indications utiles pour l'emploi de ces modes de paiement sont reproduites au verso des avertissements. Prière de joindre à toute demande de renseignements ou pour retour de quittance, une enveloppe timbrée à 0 fr. 50.

En cas de non-distribution à l'adresse indiquée sur le présent pli, celui-ci devra toujours être retourné à la Perception d'origine en inscrivant au verso la nouvelle adresse.

MINISTÈRE DES FINANCES
 CONTRIBUTIONS DIRECTES
 Lois des 15 Juillet 1914, 30 Décembre 1916 et 31 Juillet 1917 (art. 54)

PERSONNELLE

Monsieur Le Baron
 de Sambreux de Sompas
 au Puyol
 Par Curé

(Cachet de la Perception.)
 Nécessité de fermer.
 Le Percepteur.

Nancy-Paris-Strasbourg, Berger-Terrault.

Pour éviter les DÉPLACEMENTS et les PERTES de TEMPS
PAYEZ VOS CONTRIBUTIONS
 PAR MANDATS-CONTRIBUTIONS (à tarif réduit),
 VIREMENTS DE BANQUE,
 CHÈQUES BARRÉS, CHÈQUES POSTAUX,
 CHÈQUES DE VIREMENTS POSTAUX.

Toutes indications utiles pour l'emploi de ces modes de paiement sont reproduites au verso des avertissements. Prière de joindre à toute demande de renseignements ou pour retour de quittance, une enveloppe timbrée à 0 fr. 50.

En cas de non-distribution à l'adresse indiquée sur le présent pli, celui-ci devra toujours être retourné à la Perception d'origine en inscrivant au verso la nouvelle adresse.

CORRESPONDANCE

11/12/926.

La Rochelle.

Um afectuosissimo
saludo a los amigos sus
ceros

José M^a y Morocha.

REPUBLICA FRANCESA
90c
VISITE LA ROCHELLE
SONS VIX PORT.
SES MONUMENTS.

Cap.
Carlos Moneta y filios
Fasanen Str 28
Berlin 15c
Alemania

J. Nozais, Editeur, rue du Mont. Goguet, Nantes

14.227 25.fr

Paris.

Querida Tita: Acabo de recibir tu postal
tuya en la que me dices que me has recibido
noticias nuestras. Se dice que el ejército de Colombia,
a vos y Mily después de Bruselas y luego de París
de nos encontramos. Es realmente el caudillo ya huido
ido a Yverlles y nos toro un día por el lado de
ahora alba descompuente y hace 5 días seguidos
que no vemos el rol los que hemos aprovechado
para hacer con prisa que te presté un rol de
los reuor a Mily, pues hemos estado ya
taules grandisimos y todavía vamos col
ya te pudiese imaginar lo que no lloramos esta
Mily y yo en París. En París, Francia
Mily y yo en París. En París, Francia

CARTE POSTALE

Paris

LA FRANCE
SAUVER SES
— AIDE —

90c
POSTES

Lucila M. Moneta
Fasanen Str 28
Berlin
Alemania

REPUBLIQUE FRANCAISE
POSTES 5c
50c
35c 25c
POSTES
10c

MADAME A. FRANCIS
16 avenue de Bellevue
Leves

40F

AUTOMOBILES M. BERLIET
Société Anonyme au capital de 30 millions de francs
VÉNISSIEUX (RHONE)

20 6 32 47 10 10 10 10

50c

se

Par avion

Monsieur le Docteur Francois
 209 Boulevard de la Gare
 Casablanca

Par Avion

Mearoc



Madame Marie Noë
 6 rue St Jean
 Perpignan

5c



Le Verso (obté vue) ne doit comporter aucune inscription manuscrite

CARTE POSTALE ACHAB

Carte exclusivement réservée à la Correspondance

*Meilleures vœux
 à tous vos amis
 H. Harroust*

Mademoiselle
 J. Pioult
 Montournaix
 (Vendée)

G. Arnaud, Avenue de la Closerie

5c



Mademoiselle
 Marie Jeanne Benoit
 Douzens
 (Aude)



TOULOUSE-GARE
22 30
1 - VI
1923
REPUBLIC FRANCAISE
10c
PASTEUR
CHEQUE
D'UN COMPTE COURANT

Docteur Guichonnet
L. Arzac
B. Arzac

10c

CARTE POSTALE
CORRESPONDANCE

Mon cher petit frère
bien aimé. Merci
pour la lettre que j'ai reçue de la Reine
à domon

Je t'embrasse
Bely

10c

CPE - Tarif du 1.4.21

REPUBLIQUE FRANCAISE
10c
PASTEUR

Monsieur Félicien Bagane
garde forestier
Comps
Bar

10c

LIBRAIRIE HACHETTE
79, Boulevard Saint-Germain, Paris (VI)
Société Anonyme au Capital de 43.000.000 de francs
R. C. Seine 55390 Chèque postal 2683

Carte Postale

PARIS - 25
18 30
30 - VI
1925
DANTON

15c
PASTEUR

PARIS, le 30/6/21
Monsieur
L'ouvrage que vous nous demandez n'étant pas publié par notre Librairie et ne l'ayant pas en magasin, nous regrettons de ne pouvoir vous l'adresser.
Beylès, Librairie
Lecoul et autres rue de
Cléry Paris 5e
Veuillez agréer, Monsieur, nos salutations empressées.
LIBRAIRIE HACHETTE.

Monsieur Martin
Inspecteur en retraite
4 rue Balore
Nîmes

20c

DOCTEUR FRANK DUPRAT
BAGNÈRES-DE-BIGORRE (H.-P.)



Docteur François
211 Boul. de la Gare
Casablanca

20c
Maroc



Monsieur Jean Louis Fargain
Villa Indienne A Jour
Mendou 150c
Leins die

20c
Par avion



Par Avion

Monsieur le Docteur François
209 boulevard de la gare
Casablanca

Maroc



Par Avion

Madame J. François
209 B^d de la Gare
Casablanca 60c
Maroc

MONSIEUR BLANC
16 AVENUE DE BRETEUIL
DREUX

20e



LA MUTUELLE PHILATÉLIQUE

9, RUE DE BILLY, 9
— DREUX (E.-&-L.) —



R DREUX
N° 236 12

Monsieur P. GIEULLES

15, rue Riquet, 15
CASTELNAUDARY

(Aude)

10e

Automobiles M. BERLIET

Succursale de TOULOUSE

4, Boulevard Carnot

*Envoi
accablé le 13/8e*

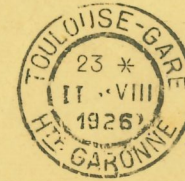

Monsieur de SAMBUCY de SORGUE

25e

CUXAC-CABARDES

(Aude)

BANQUE NATIONALE DE CRÉDIT

59, Rue-Saint-Ferréol
MARSEILLE
DE L'ARRONDISSEMENT

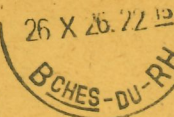

METTRE LE NUMÉRO
DE L'ARRONDISSEMENT



BANQUE NATIONALE DE CRÉDIT

Cours

Indre & Loire

10e

20



Miss Eleanor Jones
Mrs Home.
St. Lukes Hospital
N.Y. City
U.S.A.

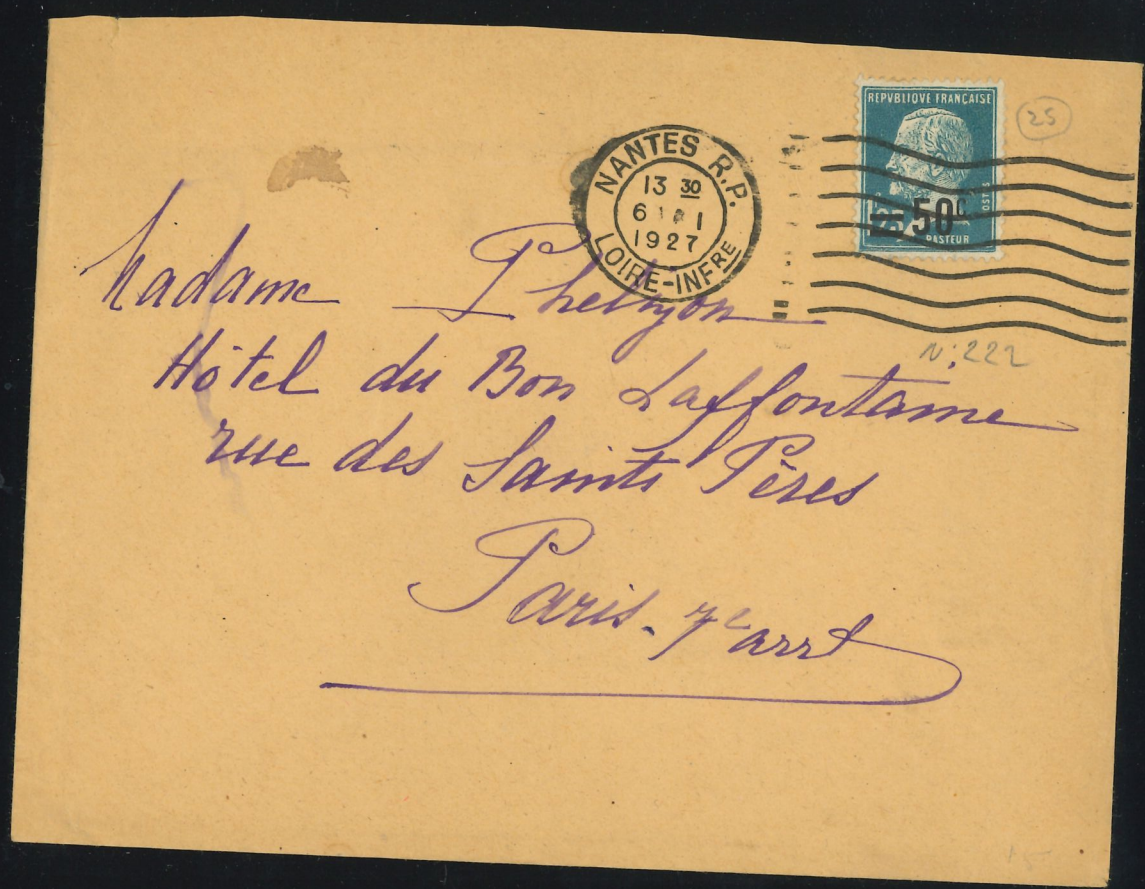

Madame Phénon
N:222
Hôtel du Bon Laffontame
rue des Saints Pères
Paris. 7^e arrt

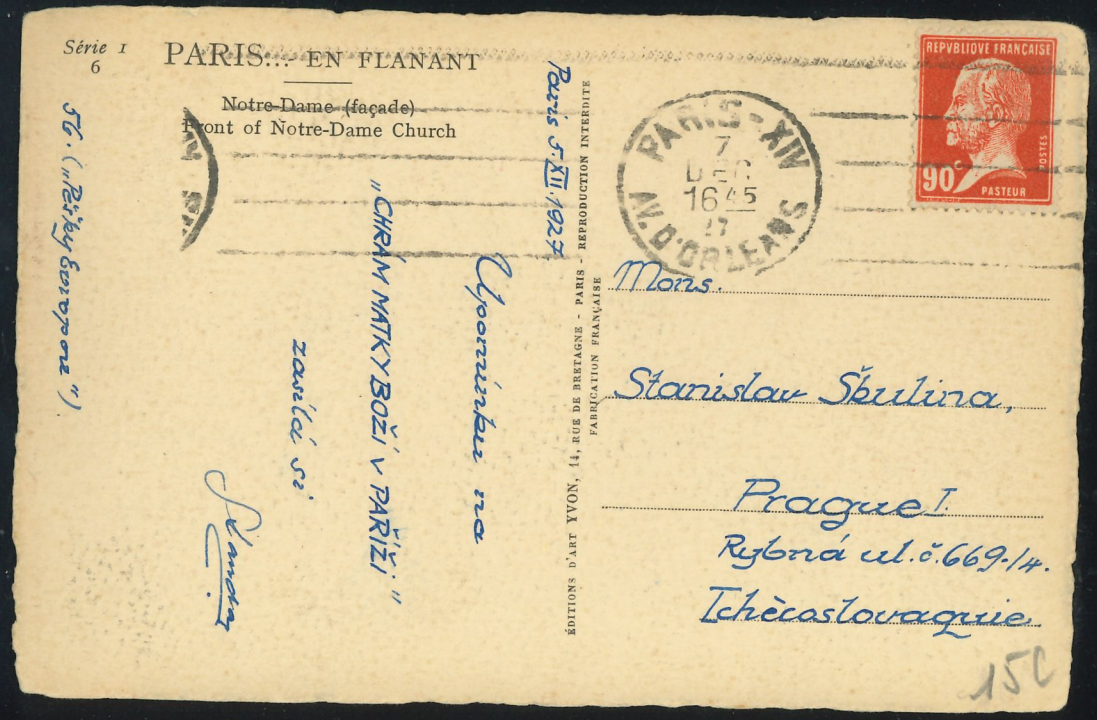

Série 1
6
PARIS... EN FLANANT
Notre-Dame (façade)
Front of Notre-Dame Church
Paris 5^e XII 1925
"CHRAM MATKY BOŽI V PARIŽI"
Lyonninská na
Zavítka's
Prague!
Rybna ul. č. 669/14.
Tchecoslovaquie
150



View of a bridge over a river in Paris, France.

9 Sept.
 Lieve Annie.
 Als je de
 keerrijde van deze boot
 bekijkt, dan kun je
 zien in welke spelm-
 men wij ons begeven.
 We zijn er zeker weer
 heelheid uitgekropen
 en gsmets nu met veel
 voldoende rust. Je
 zit natuurlijk wel op
 rij te blokken. In
 bestudeert Zwitsen-
 land met aardrijks-
 kundig dan wij. Maar
 aan ons met de klok
 ook de lint. Veel veel
 hartelijke groets van ons
 bevolgs Cony & Jan

Holland
 Mademoiselle 25c
 Annie Kerbeek
 56 Willen de Tupperlaan
 Den Haag.



SOCIÉTÉ MÉTALLURGIQUE DU PÉRIGORD
 43, Rue de Clichy - PARIS

Monsieur le Maire de La Ville
 de CARMAUX (Tarn)

MAIRIE DE CARMAUX (TARN)
 DATE D'ARRIVÉE
 30 OCT 1924
 RÉPONDU LE
 N°



V^{VE} PAUL LOTH
 ROUBAIX, RUE DE L'HOSPICE
 PARIS, 60, RUE QUINCAMPOIX

PRIÈRE D'ADRESSER TOUTE LA CORRESPONDANCE
 A PARIS

Monsieur A. SAUVENIER
 22 Avenue Paul de Jaer
 BRUXELLES
 (Belgique)

UTILISEZ LA POSTE
 50c
 PARIS 30
 30 XII 25 20 15
 REVENIR
 SE RENSEIGNER DANS
 LES BUREAUX DE POSTE



REVENIR
 SE RENSEIGNER DANS
 LES BUREAUX DE POSTE



J. Aubinier 10 rue Courtel Carcassonne
 VISITEZ
 LA CITE DE CARCASSONNE
 -ARRET FACULTATIF-
 -DE 24 HEURES-

Monsieur Gaston Alphonse
 proprié et représentant
 à Roquefort des Corbières
 (Aude)

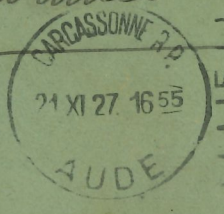



Madame et Monsieur Capelle
 Notaire
 (T. et G.) Beaumont. de Louaym

Material pour Paris Construction
 — ET LYON —
FABRE Aîné & Fils
 Rue des Scabirous-Bas et Rue Notre-Dame — MONTAUBAN

TÉLÉPHONE N° 82
 CHÈQUES POSTAUX TOULOUSE 574
 R. C. N° 518

M. J. Bourrin
 parth de fer
 St-Faust-in-Jarez
 Loire