



FRANCE

n° 120 sur lettre chargée, valeur déclarée 10c/500f, oblitéré du cachet à date **GERBEVILLER MEURTHE ET MOSELLE** du 31-8-02 (port simple 15c+Rd^e 25c+Assur. 10c tarif de 1900 au 15-4-1906) à destination de **NANCY** (Meurthe et Moselle).

Au dos: descriptif du chargement et cachet à date **NANCY MEURTHE ET MOSELLE** du 31-8-02.



FRANCE

n° 120 sur lettre recommandée 2^{ème} échelon (25c+25c=50c-tarif du 1-1-17 au 31-3-20) et censurée, oblitéré du cachet à date **BAYONNE BSES PYRENEES** du 12-1-17 pour **NANCY** (Meurthe et Moselle).

Au recto: griffe de censure ovale **OUVERT Par l'AUTORITÉ MILITAIRE 356** et griffe linéaire **RECOMMANDE**.

Au verso: bande **CONTROLE POSTAL MILITAIRE** et cachet à date d'arrivée **NANCY MTHE ET MLLE** du 14-1-17.

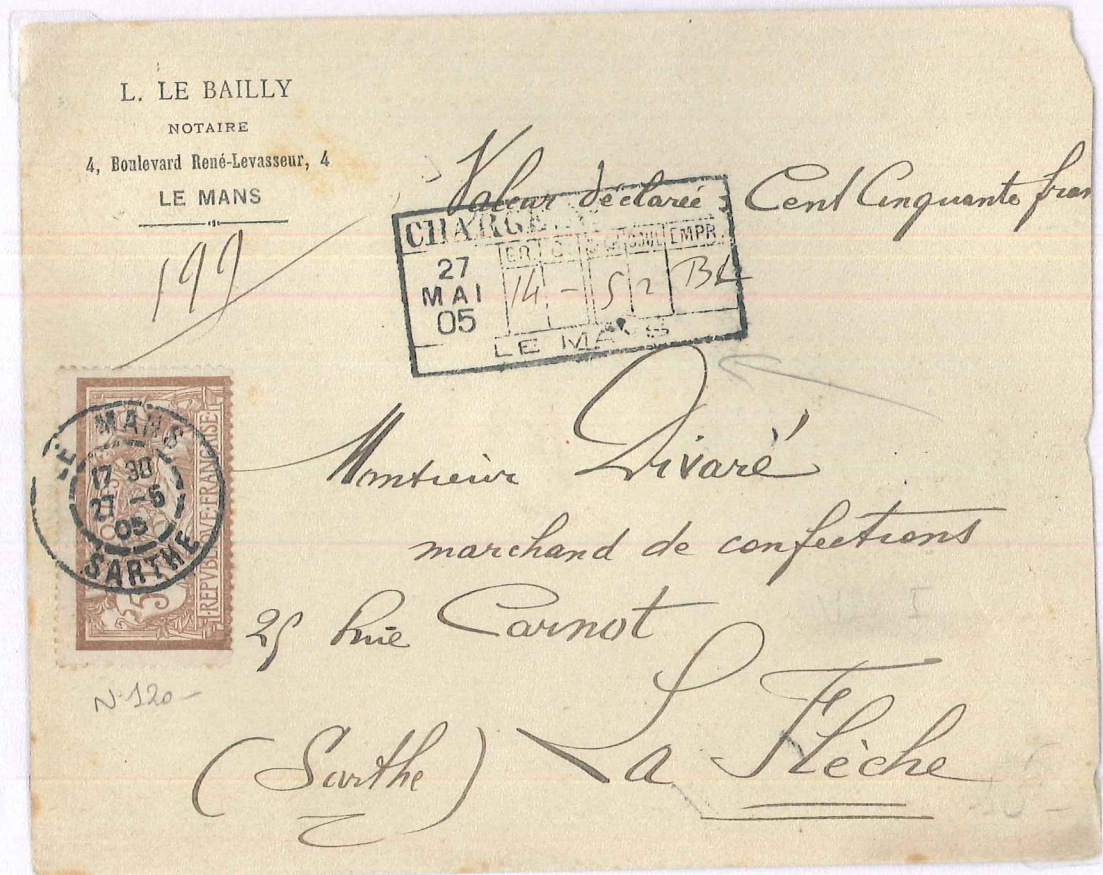

FRANCE

n° 120 sur lettre chargée, valeur déclarée 150f, oblitéré du cachet à date **LE MANS SARTHE** du 27-6-05 (port simple 15c+Rd+25c+Assur.10c=50c) pour **LA FLECHE** (Sarthe).
Griffe du descriptif de chargement au recto.
Au dos: CÀD **LE MANS GARE SARTHE** du 28-5-05 et CÀD **LA FLECHE SARTHE** du 28-5-05.



FRANCE

n° 120 sur devant de document recommandé **VALEURS A RECOURRER** (tarif du 1-11-20 au 24-3-24) de **PARIS 3 R.MALESHERBES** du 29-6-21 pour **CHAON** (Loir et Cher).

FONCIER DE FRANCE



Laporte,

Notaire

à Louviers

Eure

FRANCE

n° 120 (tarif du 1-5-1910 au 31-12-1916) sur Papier d'Affaires recommandé 4ème échelon (4ème éch. 25c + rec. 25c) de PARIS 81 R. des CAPUCINES du 5-4-1915 pour LOUVIERS (Eure).



Trois cents francs

M^{me} de Lastic

Monsieur Mayeux

notaire

Chamalière

près Clermont-Fd

Puy-de-Dôme



FRANCE

N°120 oblitéré sur enveloppe chargée de VICHY (Allier) le 23-7-02 pour CHAMALIERES (Puy-de-Dôme) arrivée le 24-7-03.



FRANCE

N°120 oblitéré sur enveloppe chargée de PARIS-AFFRANCHISSEMENTS du 22-9-03 pour
CRECY EN BRIE arrivée le 23-9-03. Cachets de cire au verso.

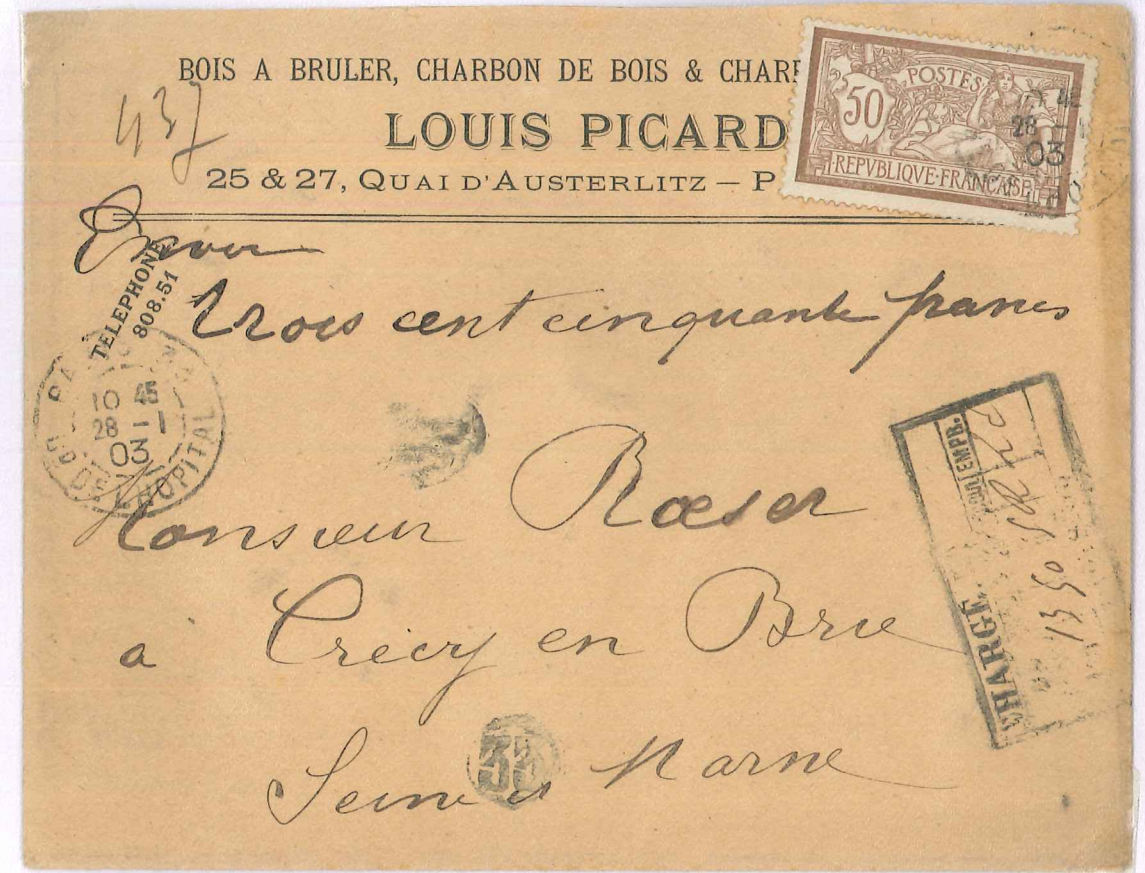

FRANCE

N°120 oblitéré sur lettre chargée de PARIS 33 (Bd de l'Hôpital) le 28-1-03 pour
CRECY en BRIE (Seine et Marne) arrivée le 29-1-03. Cachets de cire au verso.



FRANCE

N°120 (x4 au recto, x2 au verso) oblitérés sur enveloppe chargée de
St ANDRE DE CUBZAC (Gironde) le 16-3-21 pour St AUBIN DE BLAYE (Gironde) arrivée le 16-3-21.
Cachets de cire au verso.



FRANCE

N°120 oblitéré sur enveloppe chargée, cachet à date PIERREFORT 2E (Cantal) du 7-1-05
pour SAINT-FLOUR (Cantal) arrivée le 7-1-05. Au dos descriptif du chargement 2855 en noir.