

Expédié par : CARTE POSTALE

M. _____



M. _____

30
CARTE-LETTRE



M. _____

Pour ouvrir la carte-lettre, déchirer en suivant le pointillé.



Monsieur J. Assé
Commissionnaire Suctanat G,
Lyon

621-100
Nom et adresse de l'expéditeur
CARTE POSTALE



CORRESPONDANCE

ADRESSE

M. _____



RÉPUBLIQUE FRANÇAISE
CARTE-LETTRE



Expédié par
N°
M
Demi à
Rue
M. _____

Écrire de manière très apparente le lieu de destination.
Pour Paris, indiquer le numéro de l'arrondissement.

50
RÉPUBLIQUE FRANÇAISE

CARTE-LETTRE



Expédié par
N°
M
Demi à
Rue
M. _____

Portez votre courrier à la Poste
dès qu'il est prêt.

Écrire de manière très apparente le lieu de destination.
Pour Paris, indiquer le numéro de l'arrondissement.

RÉPUBLIQUE FRANÇAISE

CARTE-LETTRE



Expédié par
N°
M
Demi à
Rue
M. _____

Pour ouvrir la carte-lettre, déchirer en suivant le pointillé.

RÉPUBLIQUE FRANÇAISE

CARTE-LETTRE



Expédié par
N°
M
Demi à
Rue
M. _____

Pour ouvrir la carte-lettre, déchirer en suivant le pointillé.



Monsieur Delalande
Commandant La Crogne
Libreville

43

RÉPUBLIQUE FRANÇAISE
CARTE POSTALE

Ce côté est exclusivement réservé à l'adresse.



M

Expédié par
M
Demi à
Rue
L'inscription du nom et de l'adresse de l'expéditeur
est facultative. N°



Expédié par
M
Demi à
Rue
L'inscription du nom et de l'adresse de l'expéditeur
est facultative. N°



30

RÉPUBLIQUE FRANÇAISE
CARTE POSTALE

Ce côté est exclusivement réservé à l'adresse.



M

Expédié par

CARTE POSTALE



M

10



879



879



879

40 (535)-75

RÉPUBLIQUE FRANÇAISE
CARTE POSTALE
Ce côté est exclusivement réservé à l'adresse.

20c POSTES

M Rue
 Demi à
 Expédié par

No

* L'inscription du nom et de l'adresse de l'expéditeur est facultative.

M Rue
 Demi à
 Expédié par

No

* L'inscription du nom et de l'adresse de l'expéditeur est facultative.

535

75

RÉPUBLIQUE FRANÇAISE
CARTE-LETTRE

25c POSTES

M Rue
 Demi à
 Expédié par

No

* L'inscription du nom et de l'adresse de l'expéditeur est facultative.

151

Portez votre courrier à la Poste dès qu'il est prêt.

Portez votre courrier à la Poste dès qu'il est prêt.

50

Écrire de manière très apparente le lieu de destination. Pour Paris, indiquer le numéro de l'arrondissement.

40 017-75

RÉPUBLIQUE FRANÇAISE
CARTE POSTALE
Ce côté est exclusivement réservé à l'adresse.

20c POSTES

M Rue
 Demi à
 Expédié par

No

* L'inscription du nom et de l'adresse de l'expéditeur est facultative.

017

80

RÉPUBLIQUE FRANÇAISE
CARTE-LETTRE

10c POSTES

M Rue
 Demi à
 Expédié par

No

* L'inscription du nom et de l'adresse de l'expéditeur est facultative.

533

Pour ouvrir la carte-lettre, déchirer en suivant le pointillé.



JUVAUQUEN 76

FRANCE 060

EXPÉDITEUR

DESTINATAIRE

5

CARTE POSTALE

50c POSTES

M Rue
 Demi à
 Expédié par

No

* L'inscription du nom et de l'adresse de l'expéditeur est facultative.

Code 400 F
 net 200 F

Expédié par

CARTE POSTALE

15c POSTES

M Rue
 Demi à
 Expédié par

No

* L'inscription du nom et de l'adresse de l'expéditeur est facultative.

CARTE POSTALE

EXPEDITEUR

.....
.....
.....

DESTINATAIRE

JUVAROUIEN 70



RÉPUBLIQUE FRANÇAISE



AÉROGRAMME

M _____

PAR AVION

Deuxième pliage

CARTE POSTALE

50

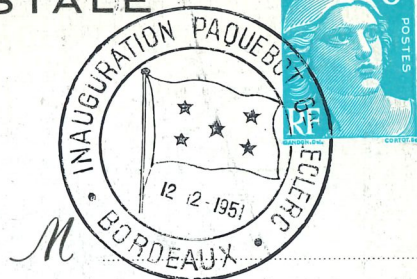

ASSOCIATION PHILATÉLIQUE

COMMANDEUR DE LOSTE
206, Rue de Saint-Genès, 206
BORDEAUX

CARTE POSTALE

no 1

71-20

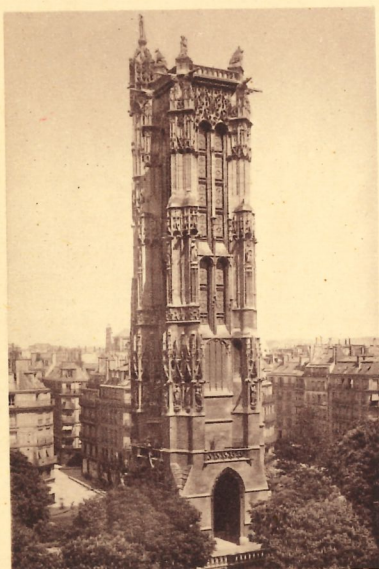

7. PARIS. La Tour Saint-Jacques.



La Conciergerie

Imp. Duvoisier-Niograve - Paris

CARTE POSTALE

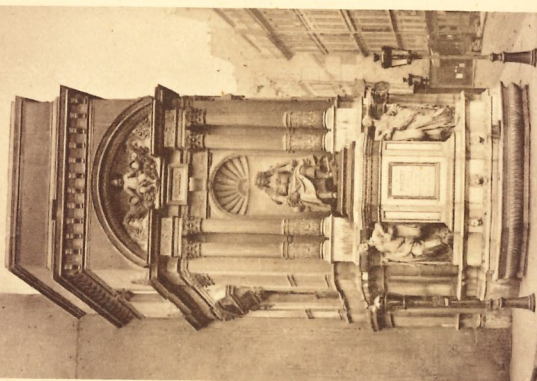
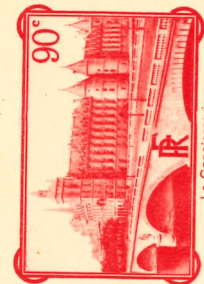

6. PARIS. La Fontaine Molière.

Imp. Duvoisier-Niograve - Paris

no 1

CARTE POSTALE



La Conciergerie

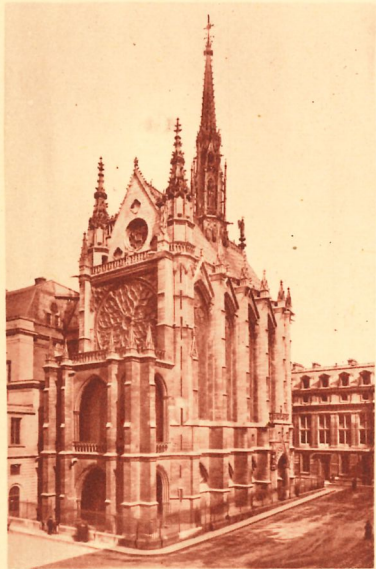

10. PARIS. La Sainte Chapelle.

Four horizontal lines for writing an address.

Imp. Desfossés-Négre, Paris

no 1

CARTE POSTALE



La Conciergerie



9. PARIS. L'Hôtel de Sens.

Four horizontal lines for writing an address.

Imp. Desfossés-Négre, Paris



CARTE POSTALE



La Conciergerie



8. PARIS. La Tour Eiffel.

C 177

C 17

Four horizontal lines for writing an address.

Imp. Desfossés-Négre, Paris



RÉPUBLIQUE FRANÇAISE

CARTE POSTALE



PALAIS DE LA FRANCE
EXPOSITION INTERNATIONALE
DE NEW-YORK 1939

CRTÉ - PARIS

C 17

RÉPUBLIQUE FRANÇAISE

CARTE POSTALE



NORMANDIE
COURRIER POSTAL
FRANCE-AMÉRIQUE

CRÉFÉ - PARIS

CARTE POSTALE



BOURSE PHILATÉLIQUE
18-27 Juin 1937

CORRESPONDANCE

ADRESSE



IMP. BLONDEL LA ROUGERY, PARIS

M

1/350
150

394
NOËL

1941

= SALON DU PRISONNIER =

"Noël, mes enfants, c'est la nuit de l'Espérance."
PH. PÉTAÏN



CARTE POSTALE
Kriegsgefangenenpost

Expédié par

An den Kriegsgefangenen.
Au prisonnier.

Cefangennummer.
Numéro du prisonnier.

Lager-Bezeichnung.
Désignation du camp.

FRANCE

DEUTSCHLAND



73

600

CARTE POSTALE



EXPÉDITEUR

DESTINATAIRE

M _____

M _____

_____ *no*

U 2 C



CARTE POSTALE



EXPÉDITEUR

DESTINATAIRE

M _____

M _____
