

LETTRE



3,00  
SANS VALEUR



3,00  
SANS VALEUR

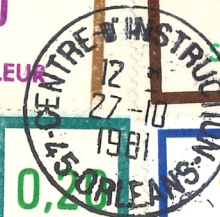

20  
SANS VALEUR

0,20  
SANS VALEUR

1,40  
SANS VALEUR

MADAME STIQUET Sophie  
4 RUE DU CHAPEAU ROUGE  
31300 - TOULOUSE -

NATURE DE L'OBJET:  
Lettre de 3500 g

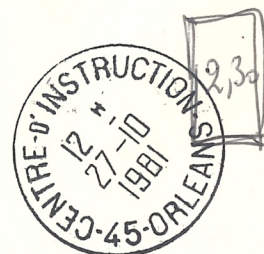
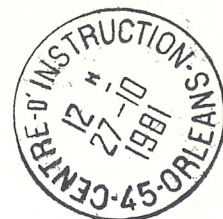

Monsieur A M A D O U BOUSSOU  
45 AVENUE DE LA LIBERATION  
BAMAKO  
MALI

NATURE DE L'OBJET:  
Lettre de 20 g

# EXTRAITS



R  
FERRAND  
N°3 5 2

75000 Paris Cours



001.274-67



**MANDAT SPECIMEN**

PERRIGNAN  
66 XXX

24. M. 81

123,10

426

Payez CENT VINGT TROIS L. 10

à M. M. LERANO

CIC N° 730 59  
Centre LA SOURCE

001.089-26

**MANDAT-CARTE**  
N° 1406

**COUPON**  
remis au destinataire

N° d'émission :

**A REMPLIR PAR L'EXPÉDITEUR**

MONTANT du mandat (en chiffres)      MANDAT de la somme de (en lettres)

EXPÉDITEUR (Nom et adresse)  
M (1) \_\_\_\_\_

payable à  
(1) (Pour une femme, préciser «Madame» ou «Mademoiselle»)

M \_\_\_\_\_

M \_\_\_\_\_ est informé que ce mandat est payable au bureau de \_\_\_\_\_ à partir du \_\_\_\_\_ à \_\_\_\_\_ h. Se munir du présent coupon et d'une pièce d'identité.

DESTINATAIRE M (1) \_\_\_\_\_

EXPÉDITEUR M (1) \_\_\_\_\_

MONTANT : \_\_\_\_\_

COUPON destiné au titulaire du CCP n° \_\_\_\_\_

ADMINISTRATION DES POSTES DE FRANCE

**MANDAT DE VERSEMENT INTERNATIONAL** MP 16

Cours du change <sup>1</sup> \_\_\_\_\_

Somme créditée <sup>1</sup> \_\_\_\_\_

S'il y a lieu application des timbres-poste ou indication de la taxe perçue

Montant en chiffres arabes \_\_\_\_\_

Montant en chiffres arabes \_\_\_\_\_

Montant en toutes lettres et en caractères latins \_\_\_\_\_

Date d'émission \_\_\_\_\_

Nom et adresse de l'expéditeur \_\_\_\_\_

Nom du bénéficiaire \_\_\_\_\_

CCP n° \_\_\_\_\_

Bureau de chèques \_\_\_\_\_

Pays de destination \_\_\_\_\_

<sup>1</sup> A porter par l'Administration de paiement lorsqu'elle opère la conversion.

Timbre du bureau d'émission \_\_\_\_\_

Timbre du bureau d'émission \_\_\_\_\_

Indications du bureau d'émission

N° du mandat \_\_\_\_\_

Bureau \_\_\_\_\_

Signature de l'agent \_\_\_\_\_

Somme versée \_\_\_\_\_

Date \_\_\_\_\_

N° 1404. - (LU) 11110753 - O.F.

DESTINATAIRE

CCP n° \_\_\_\_\_ Centre de \_\_\_\_\_

EXPÉDITEUR

MONTANT

Origine \_\_\_\_\_ Destination \_\_\_\_\_

COUPON (Peut être détaché par le bénéficiaire)

ADMINISTRATION DES POSTES DE FRANCE

**MANDAT DE POSTE INTERNATIONAL** MP 1

Cours du change <sup>1</sup> \_\_\_\_\_

Somme payée <sup>1</sup> \_\_\_\_\_

S'il y a lieu application des timbres-poste ou indication de la taxe perçue

Montant en chiffres arabes \_\_\_\_\_

Montant en chiffres arabes \_\_\_\_\_

Montant en toutes lettres et en caractères latins \_\_\_\_\_

Date d'émission \_\_\_\_\_

Nom et adresse de l'expéditeur \_\_\_\_\_

Nom du bénéficiaire \_\_\_\_\_

Rue et n° \_\_\_\_\_

Lieu de destination \_\_\_\_\_

Pays de destination \_\_\_\_\_

<sup>1</sup> A porter par l'Administration de paiement lorsqu'elle opère la conversion.

Timbre du bureau d'émission \_\_\_\_\_

Timbre du bureau d'émission \_\_\_\_\_

Indications du bureau d'émission

N° du mandat \_\_\_\_\_

Bureau \_\_\_\_\_

Signature de l'agent \_\_\_\_\_

Somme versée \_\_\_\_\_

Date \_\_\_\_\_

N° 1405.

DESTINATAIRE

EXPÉDITEUR

MONTANT

Origine \_\_\_\_\_ Destination \_\_\_\_\_



**RÉCÉPISSE**  
DU MANDAT N° 322

Montant: 324,23  
Droit: 8,60  
TOTAL: 332,83

**MANDAT-CARTE**  
ORLEANS-C.R.E.  
45-XXX

Centre d'instruction: 17 H 15 19 11 1981  
324,23

N° d'émission: 322

**L'EXPÉDITEUR**  
MANDAT de la somme de  
(en lettres)  
trois cent vingt quatre francs  
vingt trois  
payable à  
(1) (Pour une femme, préciser «Madame» ou «Mademoiselle»)  
M me HERVELINE  
120 rue de Sully  
Limoges

à verser au  
Chateau  
Orléans

M. est informé que  
ce mandat est payable au bureau  
de  
à partir du h.  
Se munir du présent coupon et  
d'une pièce d'identité.

DESTINATAIRE M (1) me HERVELINE 322-  
120 rue de Sully - Limoges Drot: 8,60

EXPÉDITEUR M (1) M. Biné & Cie du Chateau  
ORLEANS MONTANT: 324,23

REPUBLIQUE FRANÇAISE

**BON DU TRÉSOR**

Émis le *vingt mai mil neuf cent soixante quatre*  
**à 5 ans**

deux années d'intérêts payables à l'émission

A CINQ ANS de date, le Trésor public paiera à vue  
au porteur ou à l'ordre de (1)

la somme de CINQ CENTS FRANCS augmentée des intérêts des trois dernières années au taux en vigueur  
au jour de l'émission. Barème

Option fiscale: à l'émission *Déclaration* au remboursement

Le directeur de la Comptabilité publique: *Jean Lorge* L'agent comptable de la Dette publique: *P. Dubois*

Le présent bon a été domicilié auprès de la caisse émettrice (2) sous le N°

**500 F - 5 ANS**

1 2 3 4 5 6 7 8 9 0

DOMICILIÉ = 1 - OPTION A (prélèvement) = 1 - OPTION B (déclaration) 2

01174100

200574	2				
DATE D'ÉMISSION	D O E	VALEUR DE REMBOURSEMENT	DATE DE REMBOURSEMENT	OR	
ÉMISSION		REMBOURSEMENT			

N.B. - En aucun cas la partie inférieure du bon ne doit être détachée.

**ROSE**

FIGEAC  
20-01  
1980  
LOT

Le directeur de la Comptabilité publique: *Jean Lorge*

**À INTÉRÊT PROGRESSIF**

ÉMIS AU PAIR

Émis le *vingt janvier mil neuf cent soixante quatre*

Ce bon porte intérêt à des taux progressifs pendant une durée qui ne peut excéder CINQ ANS

À CINQ ANS de date, le Trésor public paiera au porteur ou à l'ordre de (1)

la somme de DIX MIL FR. FRANC. F4

augmentée des intérêts des cinq années au taux en vigueur au jour de l'émission. Barème:

Ce bon est, par ailleurs, remboursable à tout moment après un délai de TROIS MOIS suivant la même barème.

Le présent bon a été domicilié à la caisse émettrice (2) sous le n° (1 et 2 voir au verso).

POSTES ET TÉLÉCOMMUNICATIONS

**BON D'ÉPARGNE**

à

**INTÉRÊT PROGRESSIF**

NON ÉMIS AU PAIR

(Deux années d'intérêts payables d'avance au taux maximum)

Émis le *vingt janvier mil neuf cent soixante dix neuf*

Ce bon porte intérêt à des taux progressifs pendant une durée qui ne peut excéder CINQ ANS.

A CINQ ANS de date, il sera payé au porteur ou à l'ordre de (1)

la somme de CINQ CENTS FRANCS

augmentée des intérêts des trois dernières années au taux en vigueur au jour de l'émission. Barème: *E 4*

Ce bon est, par ailleurs, remboursable à tout moment après un délai de TROIS MOIS suivant la même barème.

Le présent bon a été domicilié à la caisse émettrice (2) sous le n° *18* (1 et 2 voir au verso).

08376 3000

DOMICILIÉ = 1 OPTION PRÉLEVEMENT = 1 OPTION DÉCLARATION = 2

01177	100000433	2000790			
SERIE	NUMERO	DATE D'ÉMISSION	D	VALEUR DE REMBOURSEMENT	DATE DE REMBOURSEMENT
					OR

1 2 3 4 5 6 7 8 9 0

DOMICILIÉ = 1

01177	100000433	2000790			
SERIE	NUMERO	DATE D'ÉMISSION	D	VALEUR DE REMBOURSEMENT	DATE DE REMBOURSEMENT
					OR



Ets Lambert, 3 rue Molière

INCA-EVRY

VALEUR DECLAREE  
DE MILLE FRANCS

Poids 12,5 g

CHARGÉ  
CENTRE  
D'INSTRUCTION  
6003 LA

3 SANS VALEUR

3 SANS VALEUR

0,50 SANS VALEUR

3 SANS VALEUR

1 SANS VALEUR

91-EVRY-INCA  
ESSONNE

M. HUET  
7 rue Ney  
78 - VIROFLAY

479

POSTES ET TÉLÉCOMMUNICATIONS

PAR AVION

0,10 SANS VALEUR

0,30 SANS VALEUR

1 SANS VALEUR

10 SANS VALEUR

11,40

91-EVRY-INCA  
ESSONNE

R ENSEIGNEMENT  
2799

Monsieur Pierre Durval  
Hotel de Paris  
Saigon -

N° 716 Fl. L

Ets Lambert, 3 rue Molière

INCA-EVRY

VALEUR DECLAREE  
DE DEUX MILLE FRANCS

Poids 12,5 g

CHARGÉ  
CENTRE  
D'INSTRUCTION  
6002 LA

3 SANS VALEUR

3 SANS VALEUR

3 SANS VALEUR

0,50 SANS VALEUR

1 SANS VALEUR

91-EVRY-INCA  
ESSONNE

M. HUDIN  
12 rue Vauban  
78 - VIROFLAY

POSTES ET TÉLÉCOMMUNICATIONS

0,20 SANS VALEUR

2 SANS VALEUR

3 SANS VALEUR

0,50 SANS VALEUR

3 SANS VALEUR

Ets SOGIS  
8, rue de la Mésange  
91000 INCA EVRY

91-EVRY-INCA  
ESSONNE

R EVRY-INCA  
6792

Mr. Maurice BEAULIEU  
17, rue de la Paix  
75002 PARIS 2ème

N° 716 Fl. L



Ets Lambert, 3 rue Molière

INCA - EVRY

INCA - CENTRE  
D'INSTRUCTION  
6006 LA



2  
SANS VALEUR

3  
SANS VALEUR

0,50  
SANS VALEUR

GUERIN  
4 rue Bizet  
PARIS-COURS

1208



POSTES ET TÉLÉCOMMUNICATIONS



Exp. DUNIN, 2 rue Ravel  
91000 INCA EVRY.

INCA EVRY  
14.1.75 14H  
ESSONNE  
SPECIMEN  
1950  
SANS VALEUR

A15

R INCA EVRY  
N° 3 3 2

Monsieur Pierre SAUMON  
2 rue du Docteur Maret

~~Paris~~  
CHICAGO

E. U.

716-F-2.

ET TÉLÉCOMMUNICATIONS

... déclarée  
... quatre mille francs.



0,30  
SANS VALEUR

3  
SANS VALEUR

0,30  
SANS VALEUR

3  
SANS VALEUR

0,30  
SANS VALEUR

3  
SANS VALEUR

0,20  
SANS VALEUR

3  
SANS VALEUR

M. DUVAL Henri  
7 rue Belle Etoile  
50300 AVRANCHES

CHARGÉ  
INCA  
5851



POSTES ET TÉLÉCOMMUNICATIONS



0,80  
SANS VALEUR

0,80  
SANS VALEUR

0,60  
SANS VALEUR

PLI  
de  
SERVICE

MUSCAT  
rue Vaz Conseillos 66K 11  
Rio de Janeiro Est G  
BRÉSIL

N° 716 FI. L



329



POSTES ET TÉLÉCOMMUNICATIONS

1040



N° 716-F.2.

R ENSEIGNEMENT  
2792

M<sup>r</sup> Verri Claude  
Hotel de Paris  
Rio de Janeiro  
Brésil

75209

DISTRIBUTION  
PAR PORTEUR SPÉCIAL



N° 716 Fl. L

Monsieur Alexis Delmotte  
25 route de Pornichet  
44 Nantes

709



POSTES ET TÉLÉCOMMUNICATIONS

RECOMMANDÉE

RECOMMANDÉ

Expéditeur :  
Guérin, 4 rue Biget  
91000 INCA EVRY

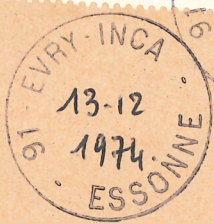

N° 716 Fl. L

Monique Strauch

Zeil 123

Franckfort

Allemagne

RFA.

R EVRY-INCA  
6806



6509

1740



**DISTRIBUTION  
PAR PORTEUR SPÉCIAL**

Madame Julia SANTA  
12 rue Va-à-la Calanque  
13007 MARSEILLE

**R** ENSEIGNEMENT  
2809

716-F

1238

POSTES ET TÉLÉCOMMUNICATIONS

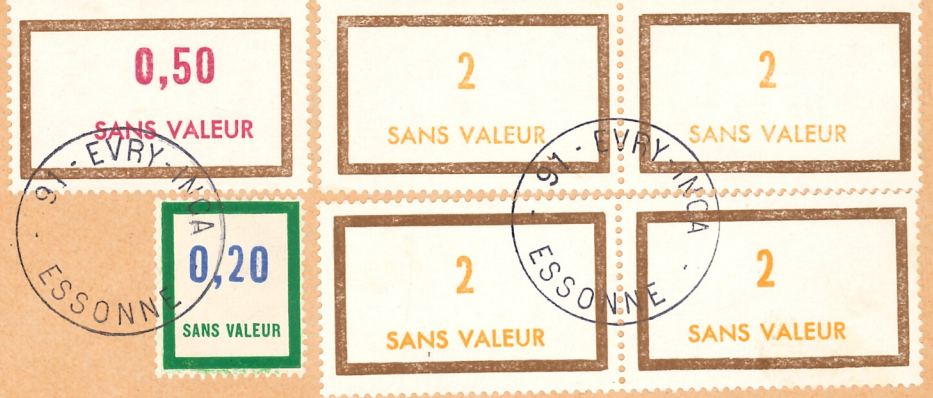

Madame BUCOURT Jacqueline  
CT  
14 HONFLEUR

No 716 FL L

**R** EVRY-INCA  
6942

1728

POSTES ET TÉLÉC

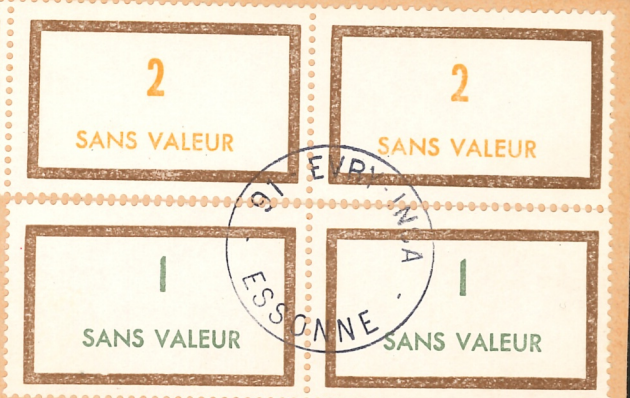

Madame FUPIN Sonia  
CT  
14 HONFLEUR

No 716 FL L

**R** EVRY-INCA  
6941



508

15,00



POSTES ET TÉLÉCOMMUNICATIONS

Exp  
BOUDET.R.  
91 INCA EVRY

Valeur déclarée : 163 For  
Trois mille francs

Monsieur Leyder  
28, avenue Marnix  
BRUXELLES 5  
Belgique



716-F-2.

VALEUR DÉCLARÉE

EVRY-INCA  
6958

1120g

1340



POSTES ET TÉLÉCOMMUNICATIONS

LETTRE

Exp. DUNIN, 2 rue Ravel  
91000 INCA EVRY



Monsieur Pierre SAUMON  
2 rue du Docteur Maret  
21000 DIJON



716-F-2.

R EVRY-INCA  
8174

Rxp



Ets. Lambert, 3 rue Molière

INCA - EVRY

R  
EVRY - CENTRE  
D'INSTRUCTION  
6005 LA

3  
SANS VALEUR

2  
SANS VALEUR

0,50  
SANS VALEUR

91 - EVRY - INCA  
1974  
ESSONNE

M. MEYER  
17 route de Colmar  
67 - STRASBOURG

6008



POSTES ET TÉLÉCOMMUNICATIONS

Exp.  
BOUDET ROGER  
91 INCA - EVRY

91 - EVRY - INCA  
20-12  
1974  
ESSONNE

1  
SANS VALEUR

2  
SANS VALEUR

2  
SANS VALEUR

2  
SANS VALEUR

2  
SANS VALEUR

Valeur déclarée 6008  
Trois mille francs  
F.F. 3000  
For 1648

Monsieur Leyder  
28, avenue Marnix  
BRUXELLES 5  
Belgique

2  
SANS VALEUR

2  
SANS VALEUR

VALEUR DÉCLARÉE

EVRY-INCA  
5856

2  
SANS VALEUR

2  
SANS VALEUR

1  
SANS VALEUR

2  
SANS VALEUR

POSTES ET TÉLÉCOMMUNICATIONS

91 - EVRY - INCA  
19-12  
1974  
ESSONNE

91 - EVRY - INCA  
1974  
ESSONNE

0,80  
SANS VALEUR

Madame THIBAUT J.P.

3 Rue Soltoine

44000 NANTES

5428

DISTRIBUTION  
PAR PORTEUR SPÉCIAL

3  
SANS VALEUR

3  
SANS VALEUR

10  
SANS VALEUR

91 - EVRY - INCA  
ESSONNE

SANS VALEUR  
0,20

SANS VALEUR  
0,20

1  
SANS VALEUR

Madame BREVILLE Anne Marie

ET

14 VILLERS BOCAGE

N° 716 F.L.L.

R  
ENSEIGNEMENT  
2790



3120g

2440



POSTES ET TÉLÉCOMMUNICATI

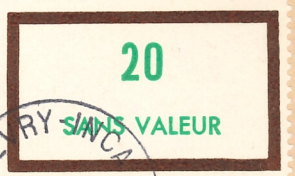
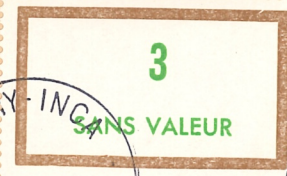

**LETTRE**



Exp. DUNIN, 2 rue Ravel  
91000 INCA EVRY



R EVRY-INCA  
8176

Monsieur Pierre SAUMON  
2 rue du Docteur Maret  
21000 DIJON

716-F-2.

Rxp

2120g

2190



POSTES ET TÉLÉCOMMUNICATI



**LETTRE**



Exp. DUNIN, 2 rue Ravel  
91000 INCA EVRY

R EVRY-INCA  
8175

Monsieur Pierre SAUMON  
2 rue du Docteur Maret  
21000 DIJON

716-F-2.

Rxp