

26
1340

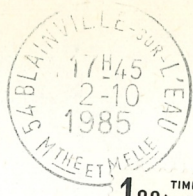

B. P. L
A⁺ de M^{me} FERRY
2 Rue Baraudon
54300 LUNÉVILLE

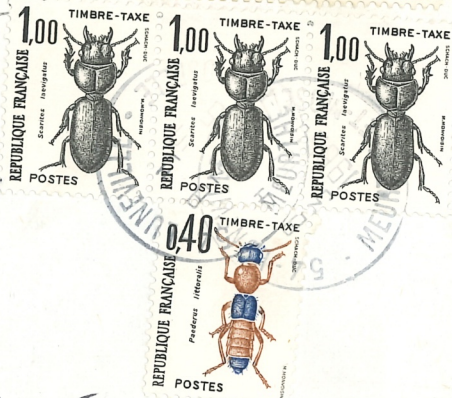

SOCIÉTÉ PROTECTRICE
DES ANIMAUX
DE MARSEILLE ET DE PROVENCE

1, Cours Lieutaud - 13006 MARSEILLE - Tél. (91) 48.51.55

9.80



MONSIEUR ALBIS
32, RUE JEAN PIERREBRUN
13006 MARSEILLE



Paris 31/10/86
le 23/10/85
206

S 3108 a

Expéditeur :



Dispensé d'Affranchissement
Application de la loi
sur la Sécurité Sociale
(sauf assurés
non salariés non agricoles)

ATTENTION

Écrivez ici →
l'adresse de votre
Caisse

AVANT

de glisser les deux
feuilles dans
l'enveloppe

Monsieur le Médecin-Conseil de la Caisse

SARCF
17 av. pt. centrale
13346 Marseille cedex 3



2.70

M^{rs} et M^{me} Jean Roudier
28 rue Emile Combes
17100 Saintes France

PAR AVION..... VIA AIR MAIL

T 0.80



13 NOV. 1967



Monsieur le Secrétaire.

Union des sociétés mutualistes

8 rue de la Poyat

39. Saint Claude



T 0.30

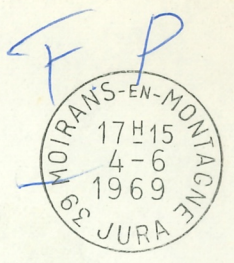

~~ME~~ A

Caisse mutuelle agricole

Rue Reybert

39 S. Claude

POSTES ET TÉLÉCOMMUNICATIONS

N° 1494



TAXE A PERCEVOIR en timbre-poste

1.70

REGLEMENT DE COMPTE

M Société P. C. A.
Avenue Joseph Gasquet
Toulon

GF 65

A utiliser seulement en France métropolitaine dans les départements d'Outre-Mer.

Autorisation N° 33 / 1976

cabac

Valable du : 10 - 9 - 1976 au : 9 - 9 - 1979

CORRESPONDANCE - REPO

Ne pas Affranchir

12.00

URGENT

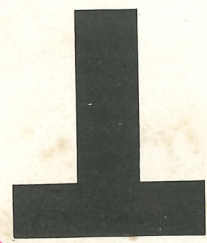

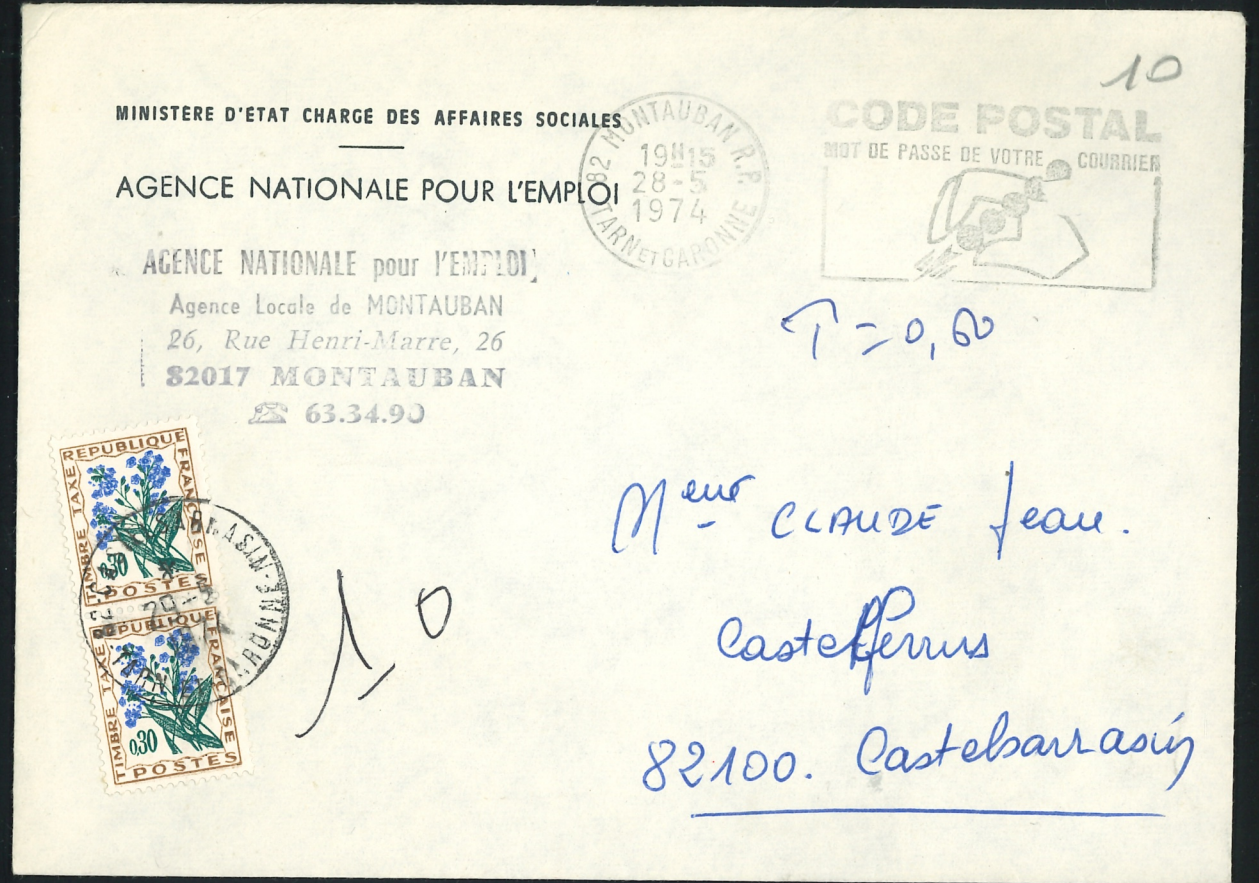
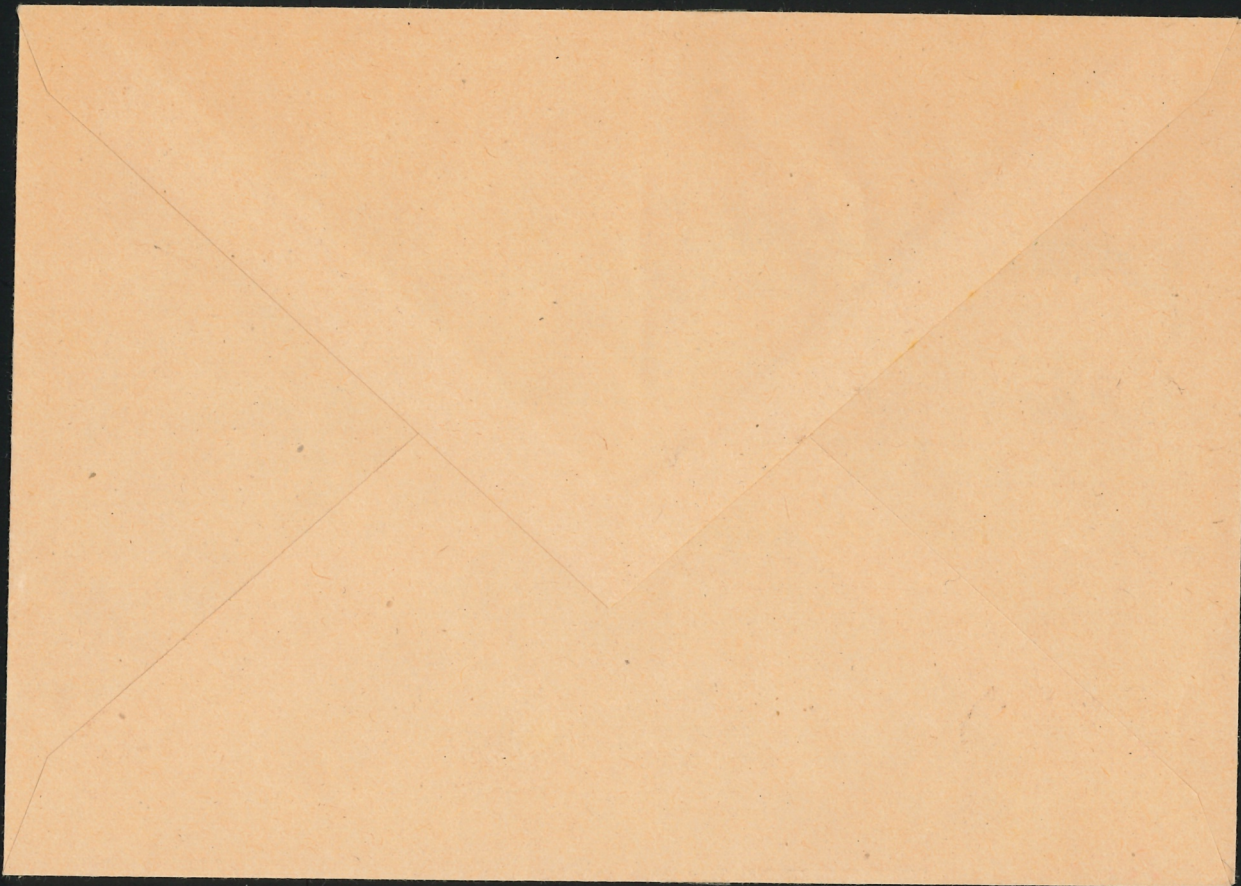

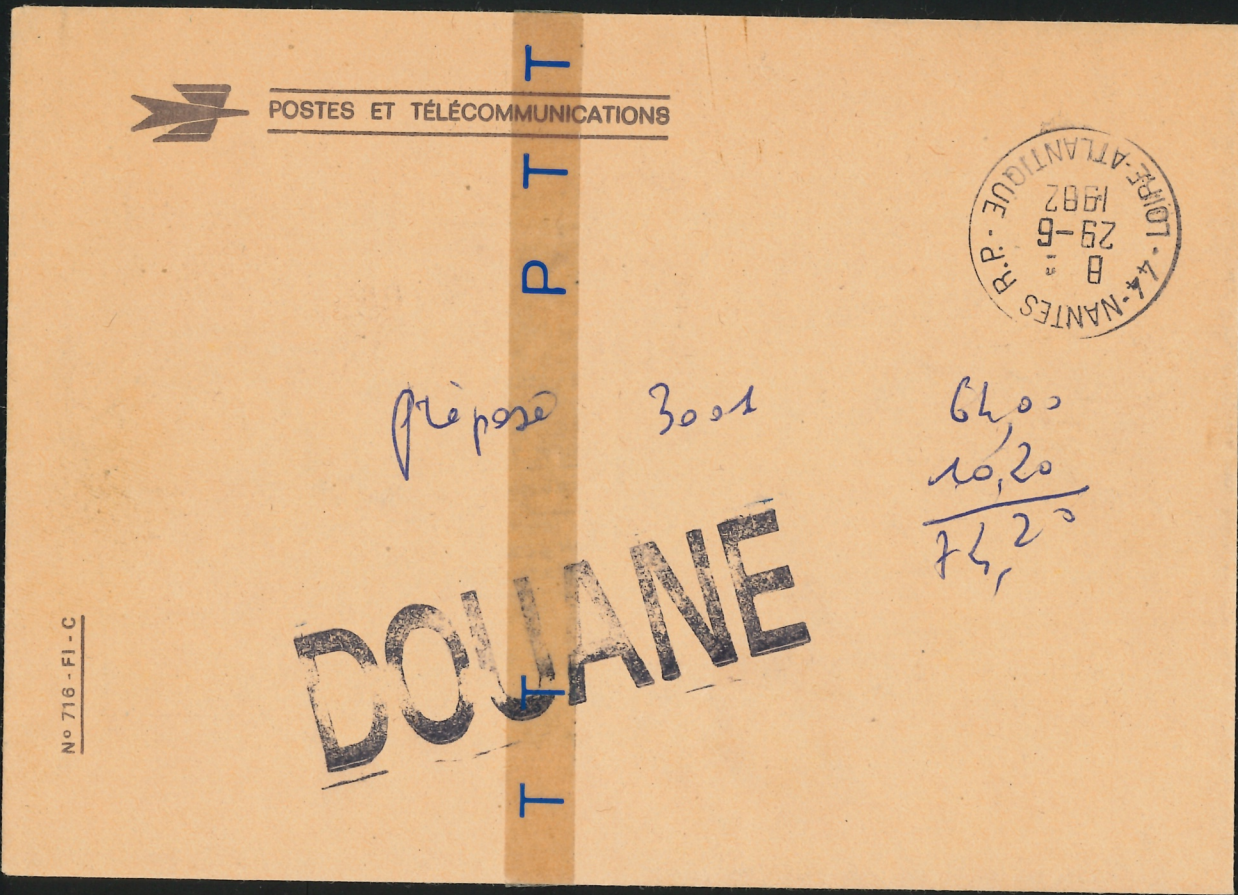
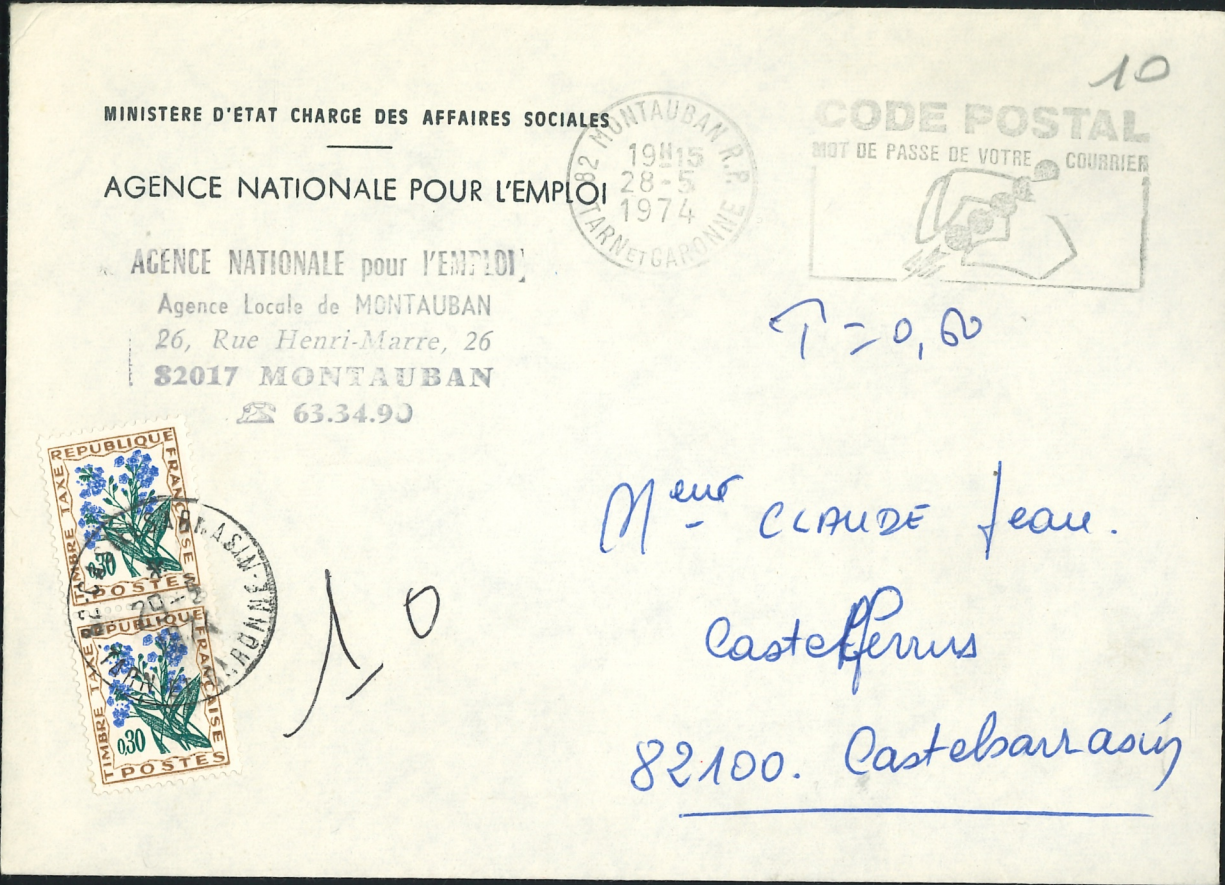

MATÉRIAUX DE CONSTRUCTION

J. THIÉVENAZ ET SES FILS

Rue Lakanal et Avenue Jean Jaurès

VOIRON (ISÈRE)

TÉLÉPHONE 5-56

VOIRON
Chartreuse



080

N. Claude

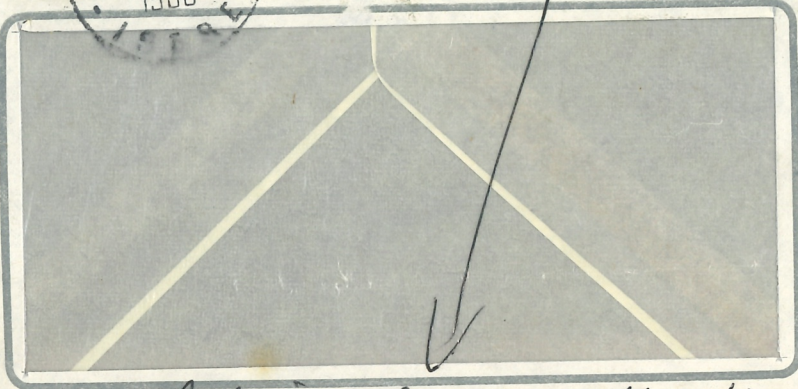

Attirez leur attention -
Ça fait déjà plusieurs fois que ça

7/9 - se produit

Handwritten signature

DANS VOS
ADRESSES
POSTALES

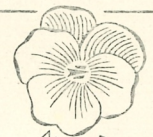

PENSEZ À INDIQUER
LE NUMÉRO DU DÉPARTEMENT



Monsieur et Madame Lemerte

Bischofshain 6454

Zimmerstein 280
Caunes

Allemagne

SHEGEM

Sté Hyéroise Entreprise Générale Électrique Moderne
Électricité - Plomberie
Z.I. Quartier St-Martin - 83400 HYÈRES
Tél. 94.57.48.95

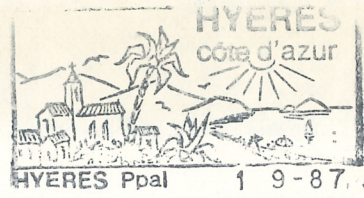

360

Haïke Sorba
Le Vendomme
Place Lefebvre
83400 HYERES

SANREMO
Panorama
Chiesa Russa
Il Porto al tramonto
La Primavera



Amities de
elles velle que ne
appellent de
sans voyager d'il
7 a - quelques
années l'avons
Bonne à tous
N'uni

Via Aurelia, 6/A - Loano - tel. 669759

Madame L. Schenker
5 Sq. Michelet
13. Narsulle 9e

T 080

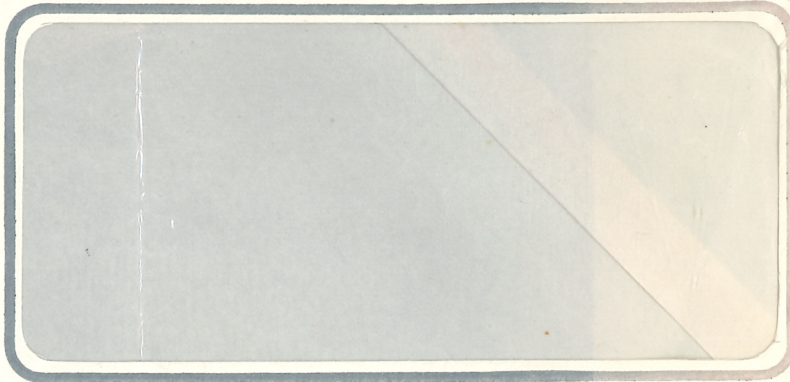
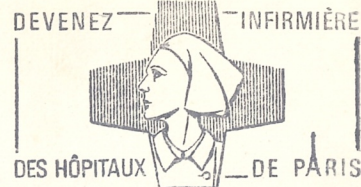

ETABLISSEMENTS P. BOU-HANICH 11 RUE LOUIS-LE-GRAND / PARIS-2e



Imprimé en Italie P. MARZARI S.R.L. SCHIO
Brevetto Camera Comm. MI n. 21617 B/70
Rip. vietata "Steinmann A-4050 Traun."