

TÉLÉPHONE: 12-56

GARAGE AVEC FOSSE

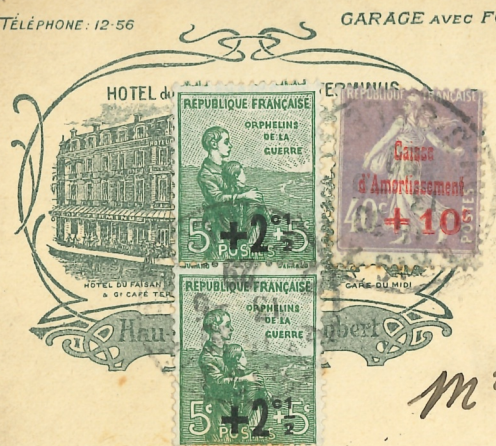

M^r G. Couty

5 rue Sainte. Marie 5

à Montluçon (allier)



GRAND HOTEL CONTINENTAL

ET

CAFÉ DU PALAIS

RENNES

GIEUX, PROPRIÉTAIRE

TÉLÉPHONE 21-76

R. C. Rennes n° 4

Madame Jeanne Fleury

32. rue de la Hazelle, 32

à Paris (17^e)



Crédit de l'Ouest

42, Quai Duperré

LA ROCHELLE

(Charente-Inférieure)

TAVERNE GRUBER

41, Place de la République

LE MANS



Madame Fleury
à La Rivais

par La Bernerie
(Loire Inf^{re})





Madame Manigars d B M
 Chez Monsieur Brondé
 14 Grande Rue
 Besançon
 Doubs

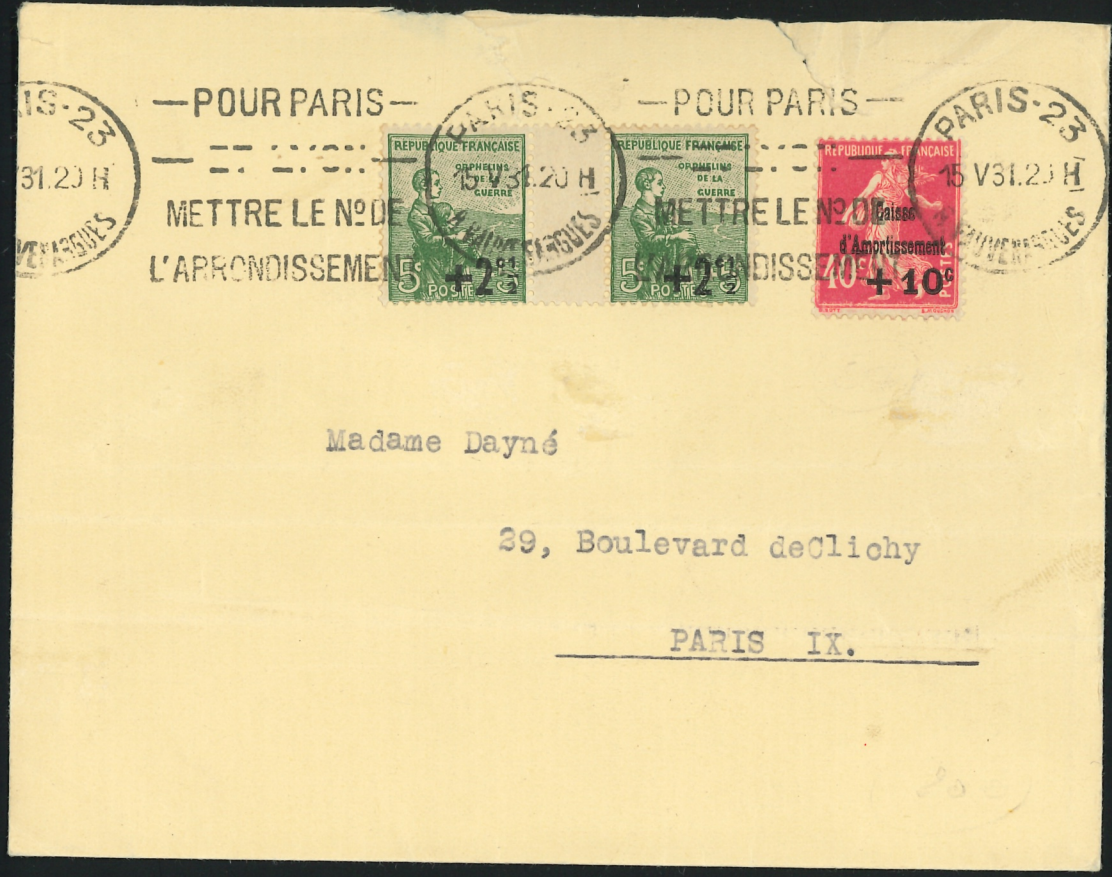

— POUR PARIS —
 — POUR PARIS —
 METTRE LE N° DE
 L'APPROFONDISSEMENT
 METTRE LE N° DE
 DISSE
 Madame Dayné
 39, Boulevard de Clichy
 PARIS IX.



LE HAVRE
 17 * 5
 19 - 5
 29
 EXPOSITION PHIL.
 HAVRE
 17 * 5
 19 - 5
 29
 EXPOSITION PHIL.
 Caisse
 d'Amortissement
 50 + 25
 Monsieur Jean Berson.
 Poste restante
 195 Boulevard Saint Germain
 Paris



LA MUTUELLE PHILATÉLIQUE 9, RUE DE BILLY, 9
 DREUX (E.-&-L.)
 Madame BOUVRAIN
 18, rue Théodore de Banville
 PARIS (XVII°)

DREUX
 N° 38212

Francis Héraud, Les Sables-d'Olonne



Box 133
New York P.O.
Mademoiselle Charlotte Héraud
253 West 24 Street
à New York city
U. S. A.
~~c/ Mrs. Héraud~~

FORWARDED
P. O. N. Y. RES. DIV.



Par Avion

D^e François
211, B^d de la gare
Casablanca

Ubaroc



Monsieur L. Léger

Bel Air

R
196

(Morbihan) à Hennebont

LA MUTUELLE PHILATÉLIQUE

9, RUE DE BILLY, 9 :: DREUX (E.-&-L.)

R
208

Monsieur P. BOURLEZ

à CAULAINCOURT

par VERMAND

Aisne

277

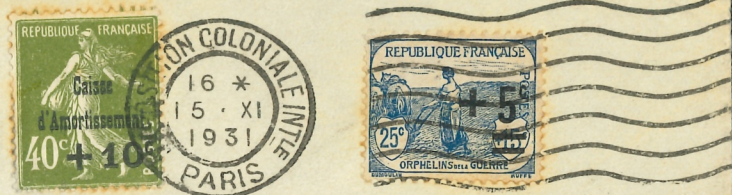

*Mademoiselle Jeanne Larrodé
4^{ter} Rue de Poitivy
St-Germain-en-Laye
(Seine et Oise)*

PREMIÈRE LIAISON AÉRIENNE
NIORT-PARIS
4 Mai 1930

DEPART RETARDÉ

CHAMBRE DE COMMERCE ET AÉRO-CLUB DES DEUX-SÈVRES
Docteur MAC-AULIFFE
Premier essai de liaison Aérienne
NIORT-PARIS-NIORT 6, rue Octave Feuillet
PARIS (16^e)
AÉRO-CLUB DES DEUX-SÈVRES
AÉRODROME NIORT-SOUCHÉ

Par Avion

Monsieur le Commandant N. GASPARD
6 Rue Berthollet
PARIS 15^e

PARIS-IX
R 402