

MARTINIQUE

Timbres des Colonies Françaises de 1881 surchargés.

1886. — MARTINIQUE et valeur.

1887. — M Q E et valeur.



1888-91. — MARTINIQUE et valeur. 3-18

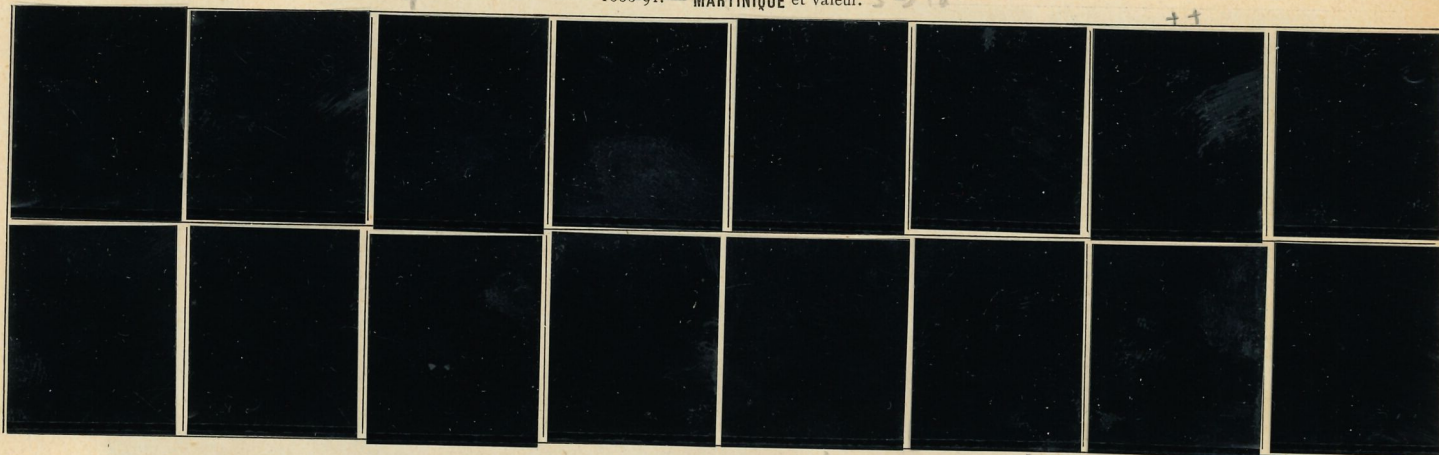

1891-92. — Timbres-taxe des Colonies Françaises avec TIMBRE-POSTE MARTINIQUE et valeur en surcharge. 19-24

1891. — T.-P. de 1881 avec la même surcharge.

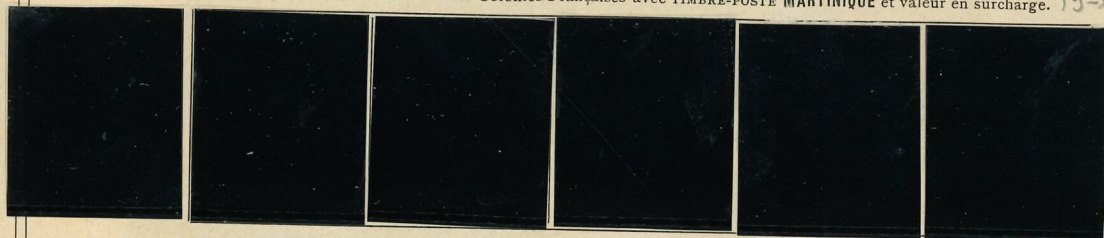

1892. — Timbre des Colonies Françaises de 1881 avec 1892 MARTINIQUE et valeur en surcharge. 27-30

1892. — Groupe allégorique. Légende : MARTINIQUE. Dentelés. 31-43

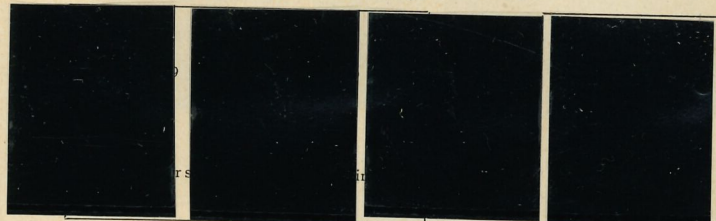

1899-1906. — Id. 44-51

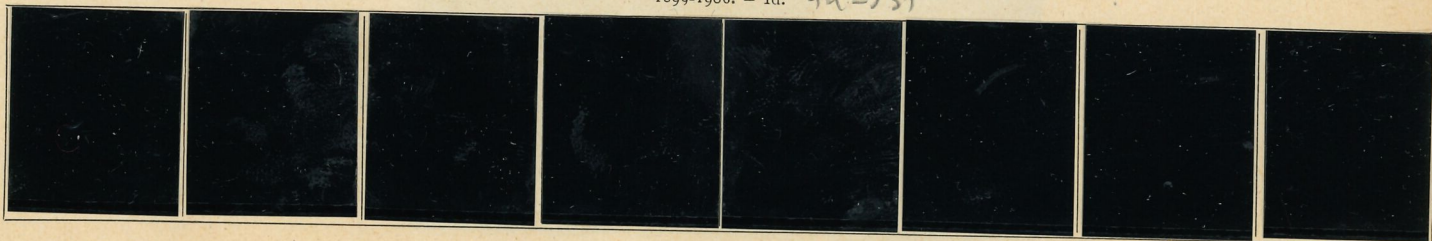

34

MARTINIQUE

1904. - Timbres de 1892-99 surchargés.



1904. - Id. Avec 1904 en surcharge.

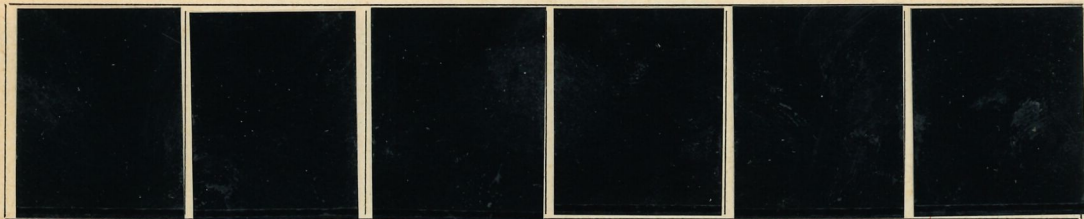

1903. - Timb.-taxe des Col. Franç. surch. 60



1908. - Sujets divers. Dentelés. 61-77



MARTINIQUE

1912. - Timbres de 1892-96 surchargés.

78 → 81



1915

1920 - T de 1908 Judicaen



82

83

84

85



89

90

86

87

88

91



92

93

94

95

96



97

98

99

100



101

102

103

104

83



105



106



107



108



109



110



111



112



113



114



115



116



117



118



119

1927-29 - Types de 1908-10 120 → 128



124
rouge et rose



1931 - Exposition Coloniale 129 → 132



1933 - 38 133 → 148A



1488 à 154



170 → 174



175 → 182



1939

183
→185



1942
191
→195



1945
220
→225



EXPOSITION INTERNATIONALE

1937



ARTS ET TECHNIQUES
1937

1937 - Expo. Int^{le} de Paris 161-166



1938 - Pierre et M. Curie



1939 Expo New York 168-169



167 de l'Empire 186-188

1945 Entraide Française 198



1941 - Tot de France 189-190

1944 - Id. surcharge 196-197

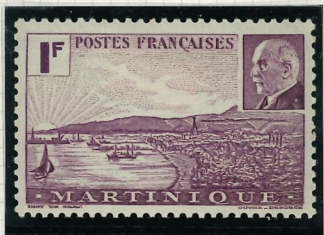

1945 - GOUV^{te} EBOUÉ 218-219



1945 - Victor Schœlcher 199-217



1935 3e centenaire des Antilles 155-160



1947.

226 → 242



MARTINIQUE Aériens

1942 - Protection de l'Enfance

1942 - Quinz. Imp. le



1943 - Série de l'Inde

1946



1946 - Du Tchad au Rhin



1947



Taxe - 1938 12-22



Taxe 1927 1a-11



1943 23-26



27-36 1947

