

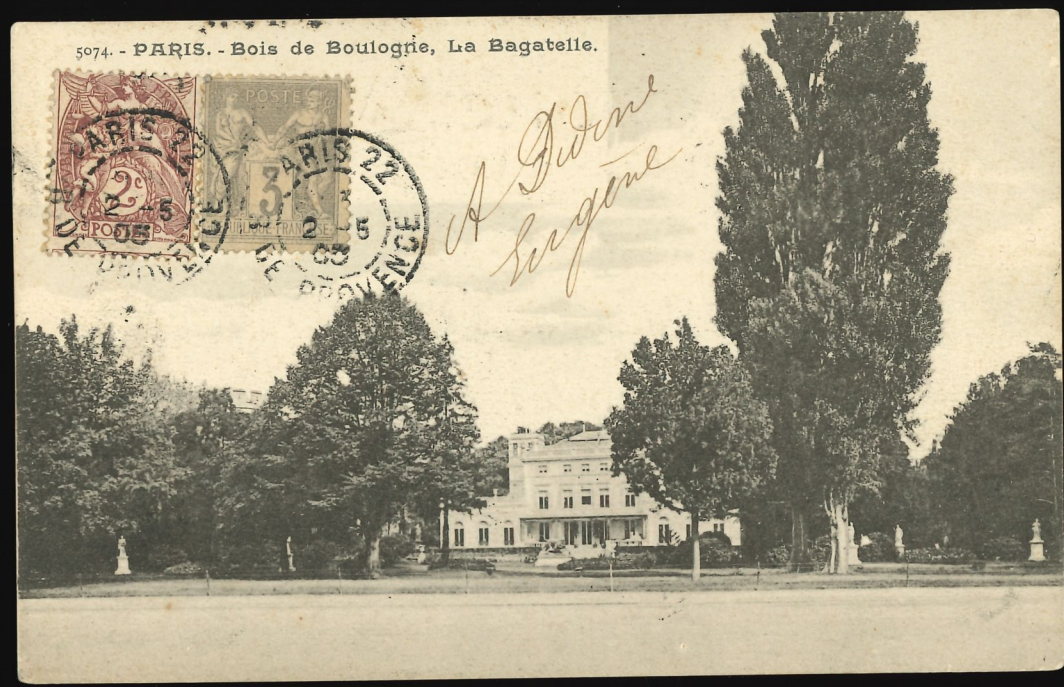

PARIS - Église Saint-Germain-l'Auxerrois.

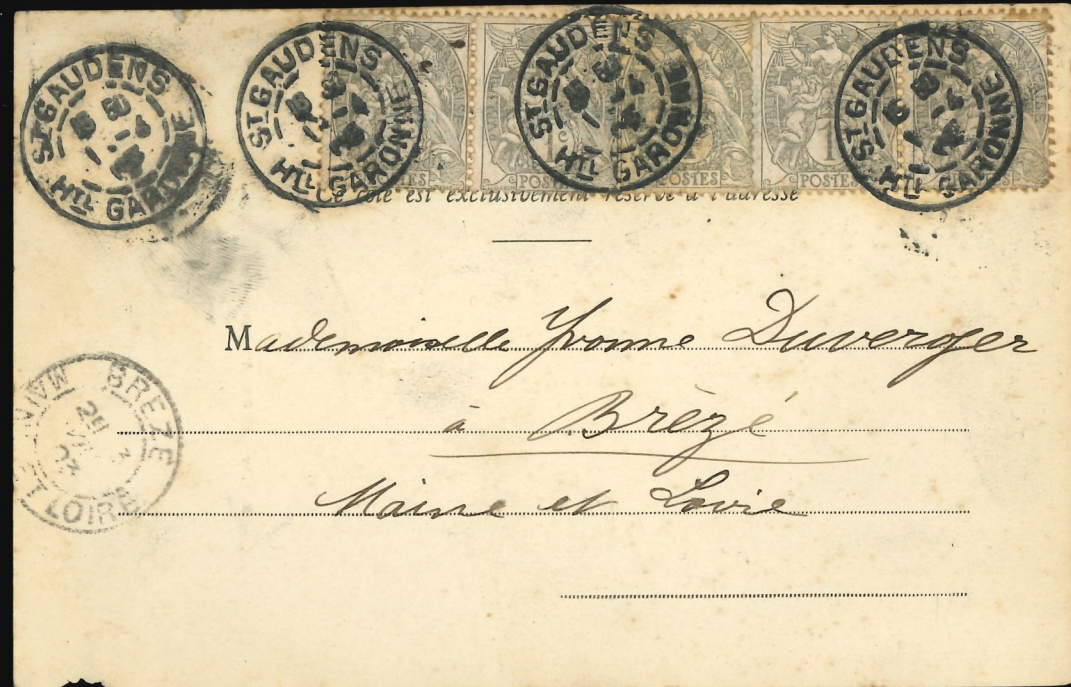

N° 1488

155 - 127

RÉPUBLIQUE FRANÇAISE



Nom et adresse de l'expéditeur.

M CHARRIER FILS

100, Avenue Jean-Jaurès

SABLES D'OLONNE

(VENDRE)



VALEURS A RECOURRER.

LES SABLES D'OLONNE - B N° 117

de poste d'Yvetot sur Mer

département de (A. de l'ne)

Il n'est permis d'insérer dans l'enveloppe n° 1488 que des valeurs payables dans la circonscription postale du bureau destinataire.

NOTE IMPORTANTE. — Pour les valeurs recouvrables à Paris, se conformer aux indications au verso du bordereau n° 14.

(1) Indications à biffer d'un trait de plume, s'il s'agit de valeurs réexpédiées

ACHILLE KLOTZ & C

8, Rue du Mail. — PARIS



FACTURE

Gumbarnie 1906

Monsieur E. Bourgeat
Nouveautés
Rue de la Trinité
Coulouze



Monsieur CAILLAULT
Notaire
ST-JOUIN-LES-MARNES
DEUX-SEVRES

43

TRÉSORERIE GÉNÉRALE
DU DÉPARTEMENT
de la HAUTE-LOIRE



Monsieur Georges Bernier
Rue Baileyard St Louis

N°

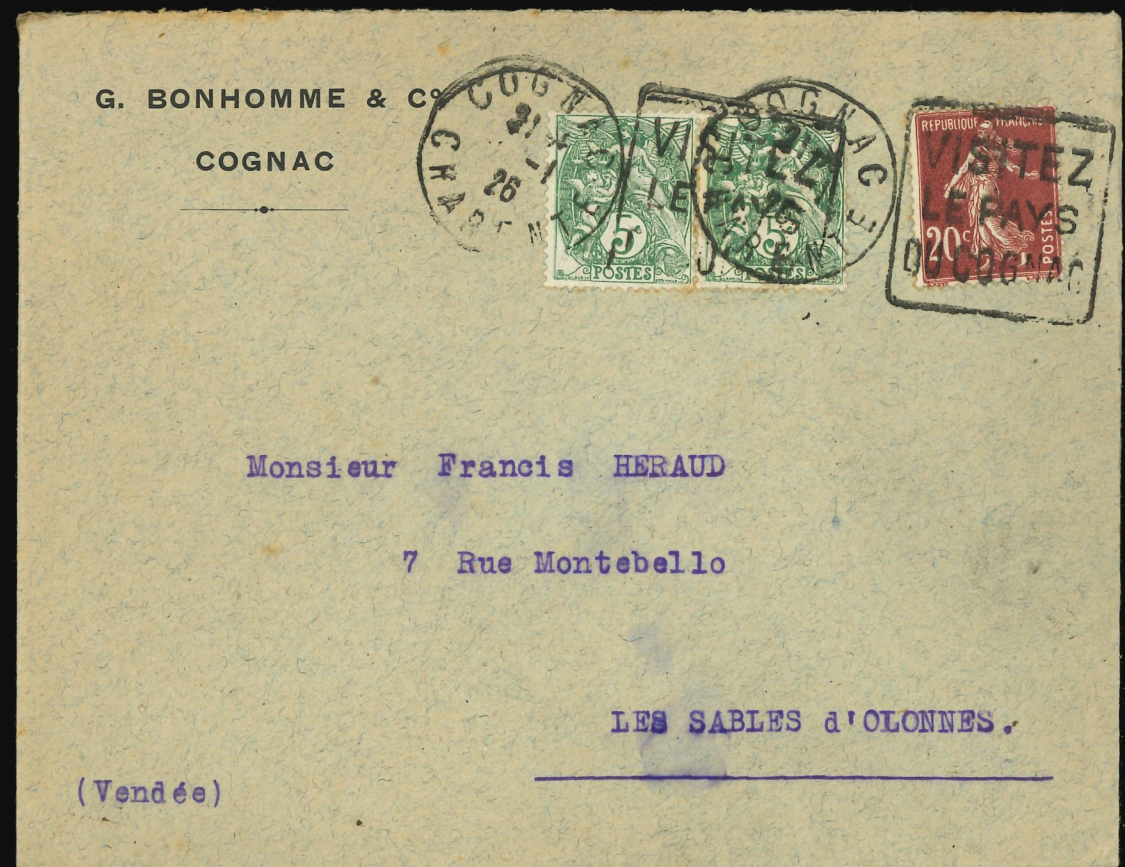
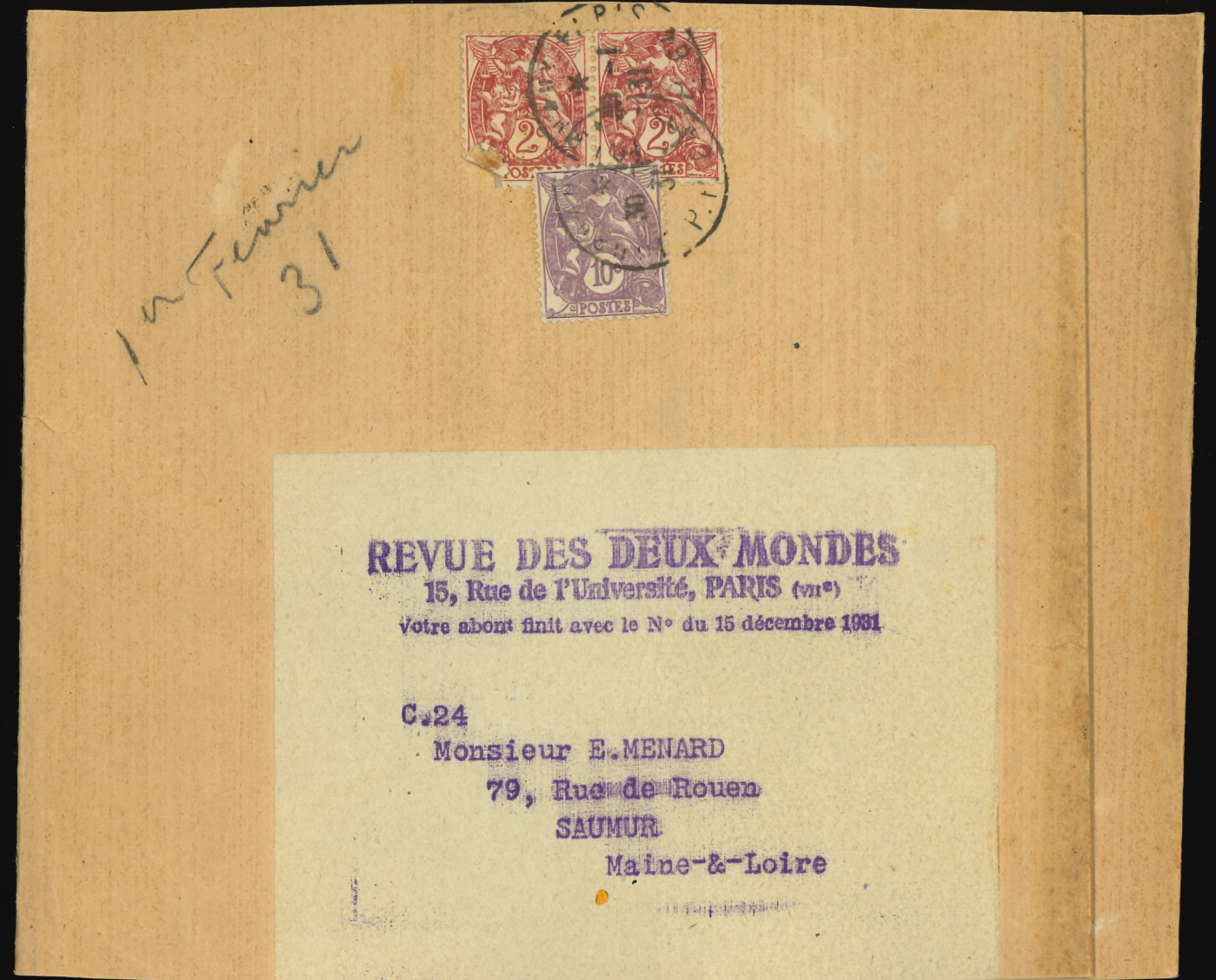

CARTE POSTALE

La Correspondance au recto n'est pas acceptée par tous les pays étr.
(Se renseigner à la Poste.)

5^e Angel,

Mille baisers

Jeanne

Correspondance

Adresse

Monsieur. Cheffaud
25, B^e St. Marcel, 25
Paris
13^eme

LIBRAIRIE ARTISTIQUE ET LITTÉRAIRE
Fondée en 1878

Charles FOULARD
7, QUAI MALAQUAIS, 7 — PARIS (6^e)

Monsieur Julien Grand de Morlhac

Homme de Lettres

Rue *Henri* n° *Colton*

Monsieur

Héreau Capitaine d'Artillerie

Les Sables d'Olerme

Vendée

RÉPUBLIQUE FRANÇAISE
DÉPARTEMENT DE LA HAUTE-VIENNE

Commune d. **DARNAC**

CARTE D'ÉLECTEUR
Valable jusqu'au 31 mars 1929

Elections Législatives (1^{er} Tour, 2^e Tour)

Elections Municipales (1^{er} Tour, 2^e Tour)

N° *277* de la liste des votants.

Nom et prénoms *Petit Mammie*

Age *75 ans*

Profession *propriétaire*

Domicile *Darnac*

(Timbre de la Mairie)

Le Maire, *Cheffaud*

Les votes auront lieu dans les locaux et aux heures fixés par arrêtés publics et affichés avant chaque élection.

CARTE A CONSERVER

Elections au Conseil Général (1^{er} Tour, 2^e Tour)

Elections au Conseil d'Arrondissement (1^{er} Tour, 2^e Tour)

CHARLES-LAVAUZELLE ET C^o. — Fr. 558.

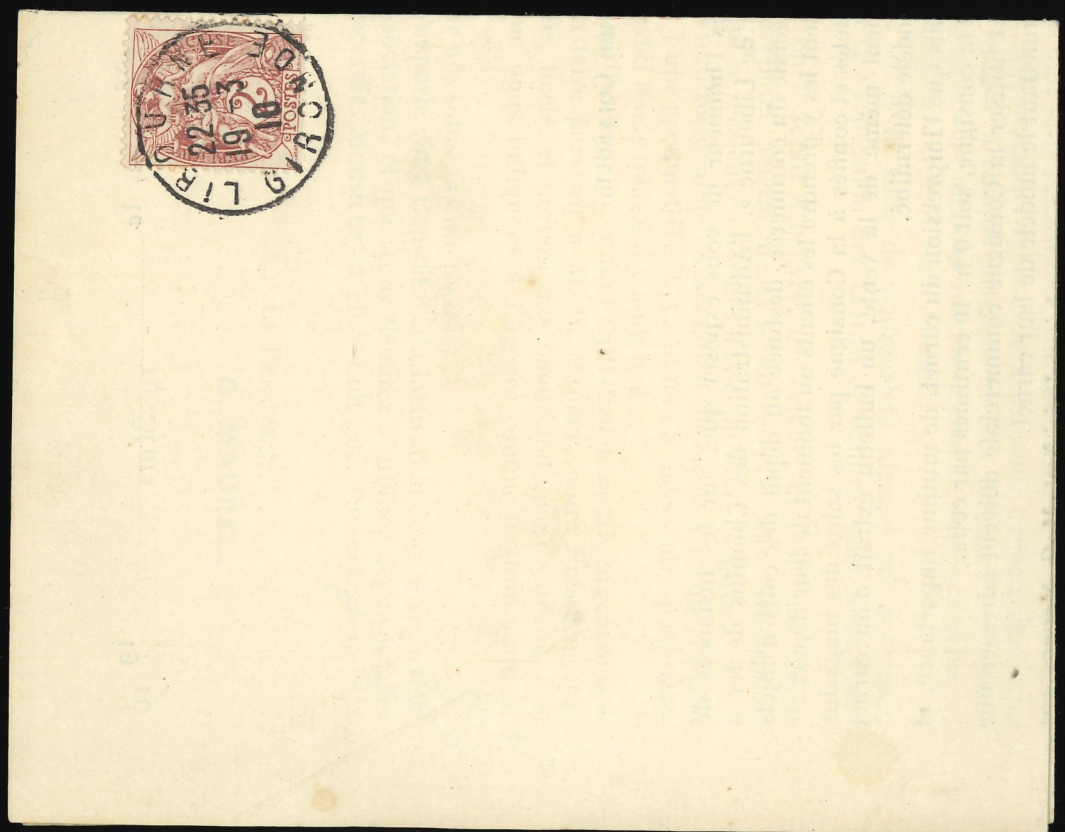



BULLETIN MENSUEL
de la
Société Préhistorique Française

Monsieur *Franch Bourdier*

~~chez M. Sarras - Aurouin~~

~~Place Rollin - Grenoble~~

53 ~~Place Rollin - Grenoble~~

~~Montfermeil - Seine~~

En cas de non distribution, à retourner à l'Imprimerie Monnoyer, 12, Place des Jacobins, Le Mans (Sarthe).



15 juillet 27

REVUE DES DEUX MONDES
15, Rue de l'Université, PARIS (VI^e)
Votre abon^t finit avec le N^o du 15 décembre 1927

C.143-24

Monsieur E. MENARD

Chautauville Notaire
rue du Catins BOUILLE-LORETS

Gourmaton AUX SEVRES
Louie Laf