

C.LA POSTE MARITIME.

GRIFFE : PAQUEBOT.

LE BUREAU D'ESCALE

doit porter

cette griffe

sur du courrier confié à

l'officier de bord

chargé du

service postal.



TIMBRE A DATE DU PAQUEBOT : ADEN.



BAS OMBRE

sur ce grand timbre à date

du 10/05/1913.

Dans les eaux territoriales,

le courrier peut

être réalisé

avec des timbres

dont dépend le navire.

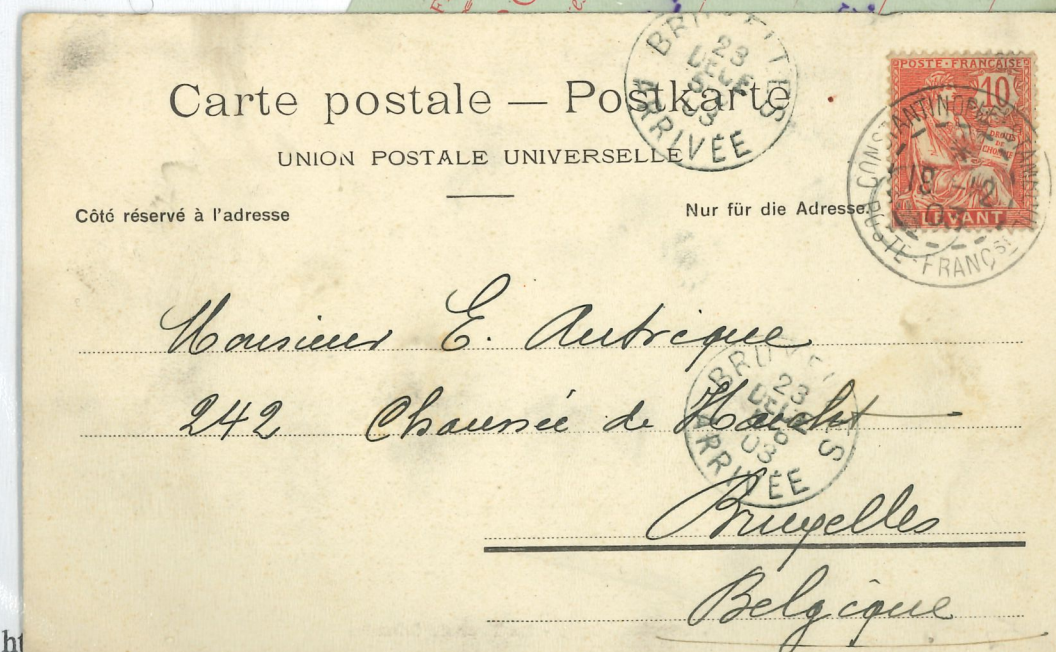

TIMBRES A DATE MARITIMES.

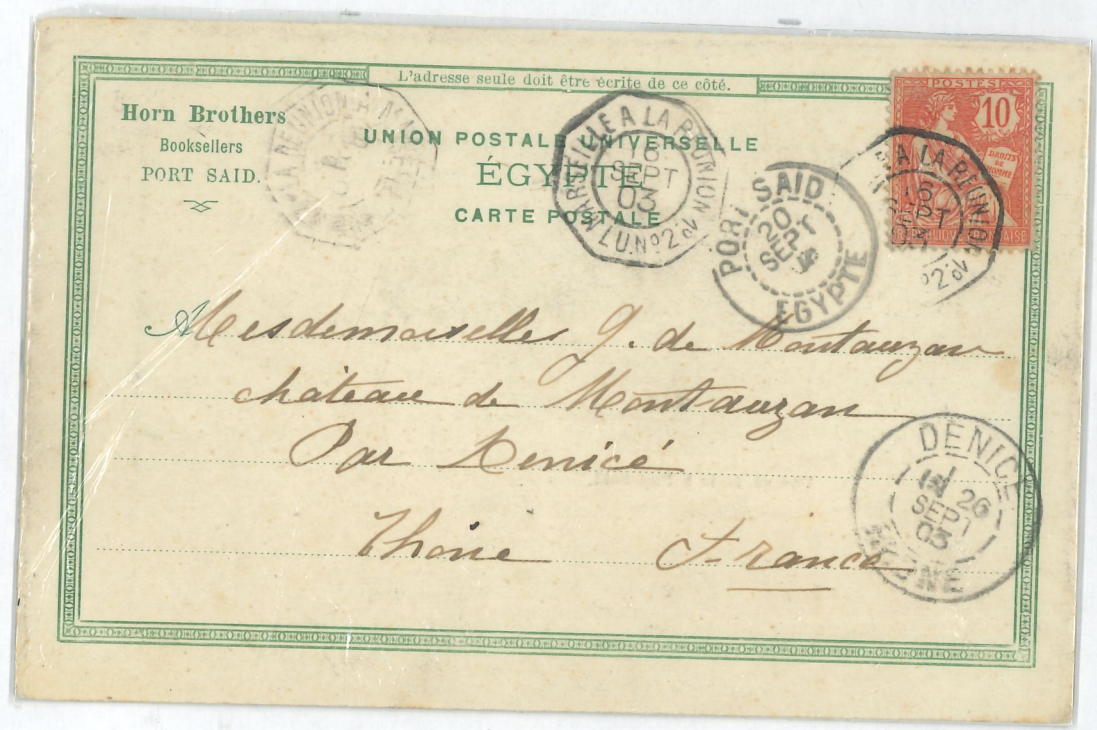

LIGNE 'N° 2'. MARSEILLE A LA REUNION.
 Timbre à date octogonal du 06/09/1903 sur carte de Port-Saïd.



LIGNE 'N'. PAQ FR N° 2..
 Timbre à date du 28/08/1903. TYPE '15'.

CORRESPONDANCES OUVERTES.

Comme déjà vu à ALEXANDRIE,
 les valeurs moyennes sont au type ' MOUCHON '.

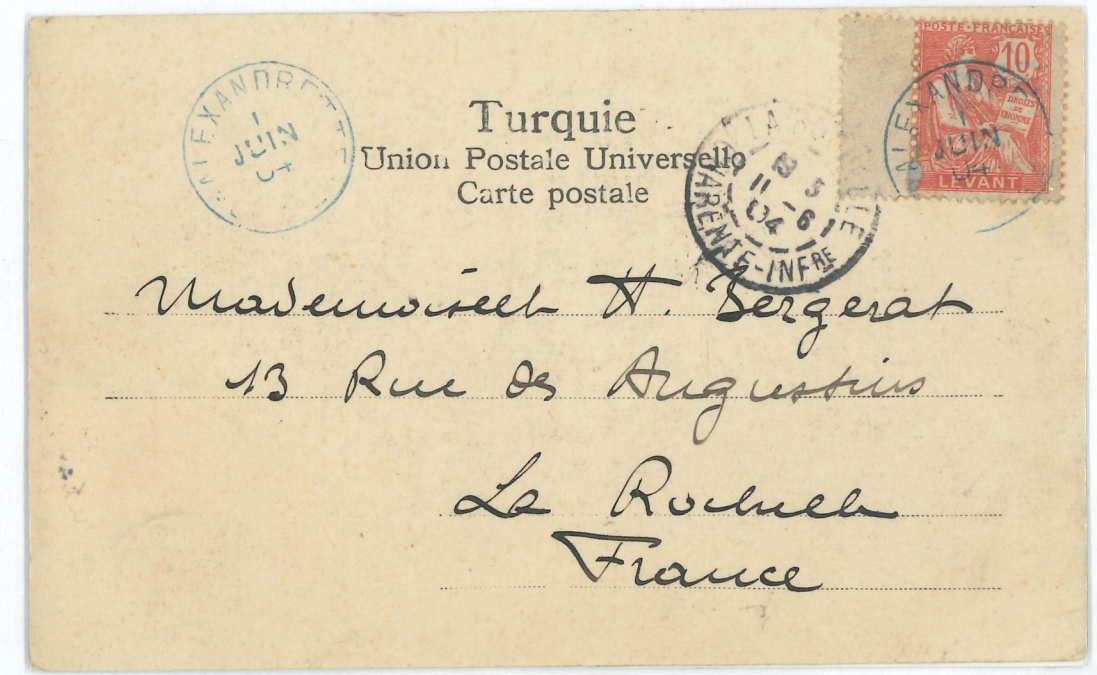

Alexandrette
 Timbre mobile . Destination : France . Timbre à date de recette .

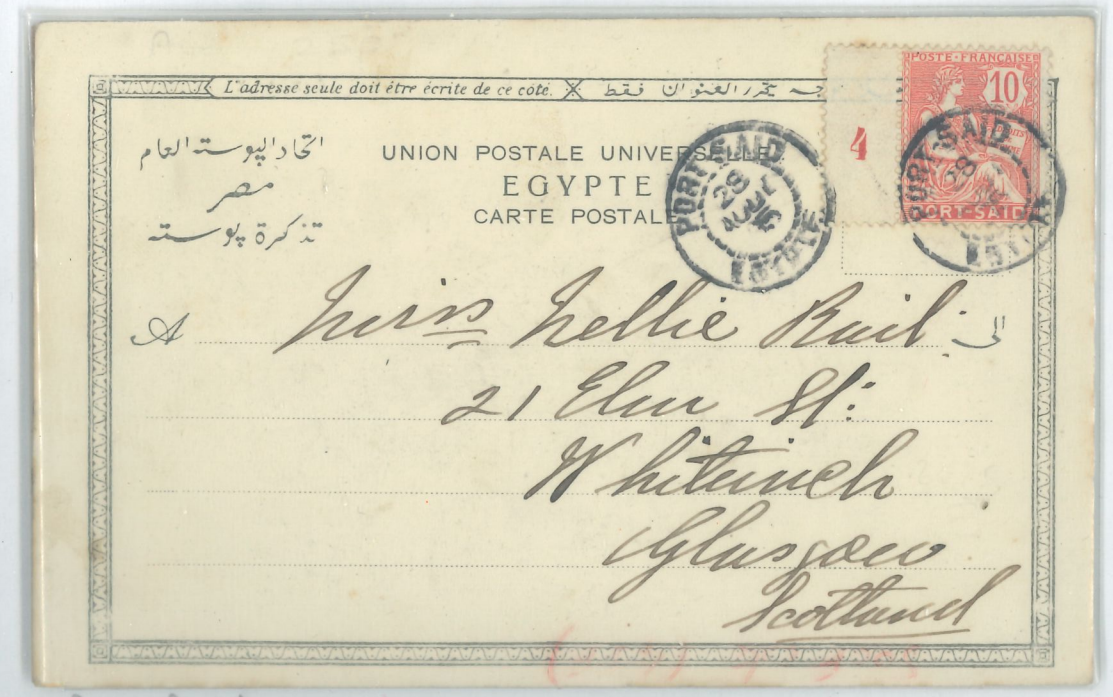

Port-Saïd
 Timbre mobile . Destination : étranger . Petit timbre à date type '15'.



N° 822.
**CONTRE
REMBOURSEMENT**

Remboursement
Crispa honte

3.30

LA FRANCE HORLOGÈRE
BESANÇON
Maurice FAVRE-HEINRICH, Directeur

Monsieur *Charles Armand Racine*
HORLOGER-BIJOUTIER

191
Rue du Marché à Genève Suisse



AU 512099
PARIS

6200

3/101
Madame Domelou
Rue de la Poste
Panthéon
Genève



* Expédié par
 M
 Demi à
 Rue
 * L'inscription du nom et de l'adresse de l'expéditeur est facultative.

RÉPUBLIQUE FRANÇAISE
 CARTE-LETTRE
 LAMBALLE-AUTUN
 03
 03
 15
 Monsieur Houssin, Notaire
 à Bréal-sous-Monfort
 par Mailles
 (Ille-et-Vilaine)

* Expédié par
 M
 Demi à
 Rue
 * L'inscription du nom et de l'adresse de l'expéditeur est facultative.

CAIRO
 COAST
 BOUGIE
 Mouto Hubert Condou
 1 Galerie Duchassaing
 Rue Bab el Zoum
 Mou du Cercle Republicain
 Alger

* Expédié par
 M
 Demi à
 Rue
 * L'inscription du nom et de l'adresse de l'expéditeur est facultative.

1417 JE
 1417 T1
 22
 RÉPUBLIQUE FRANÇAISE
 CARTE POSTALE
 Ce côté est exclusivement réservé à l'adresse.
 Monsieur COINTREAU
 "TRIPLE-SEC"
 ANGERS
 (Maine-et-Loire)

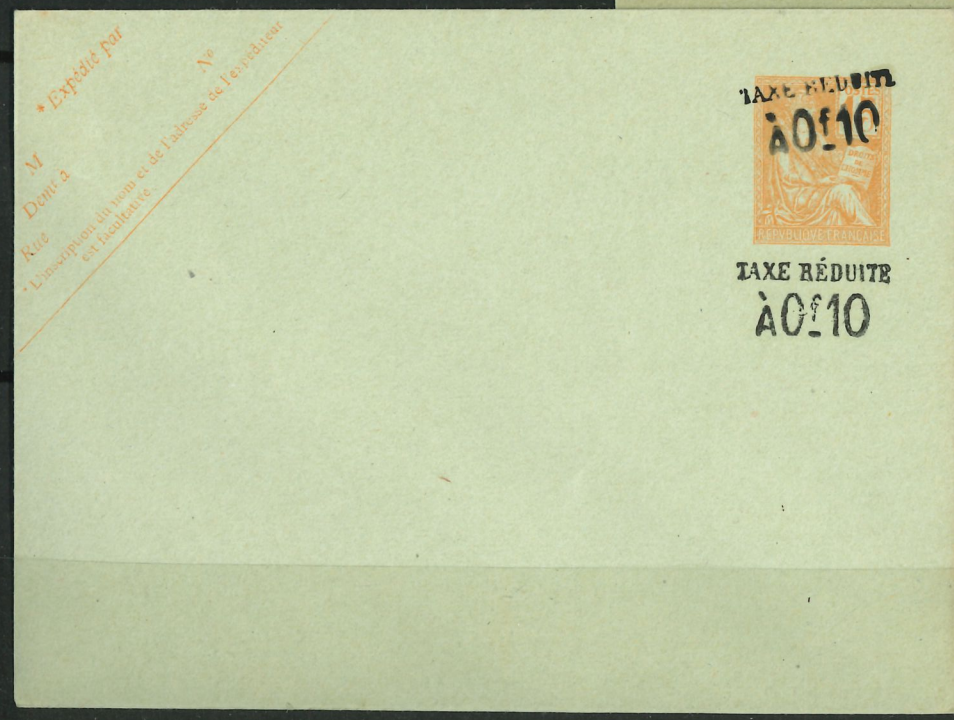
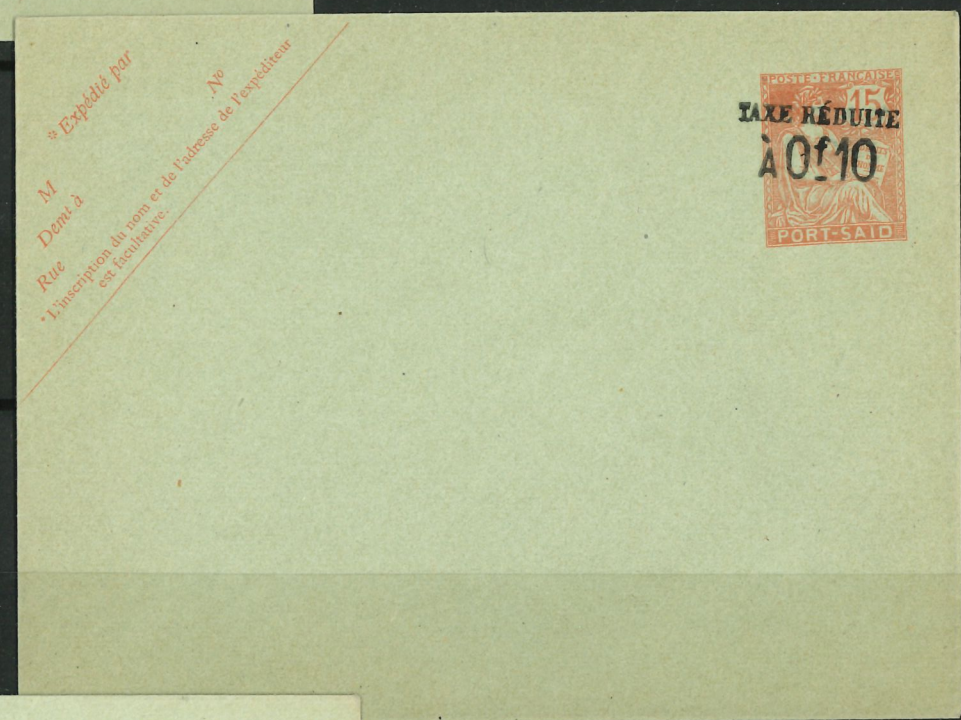
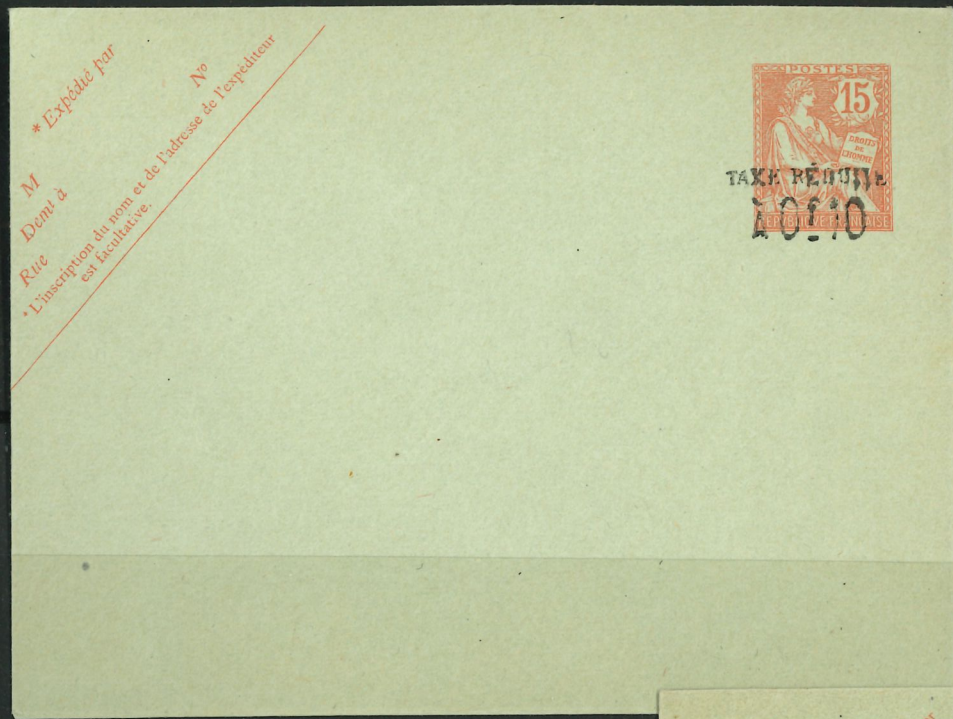

Expédié par
M
Dont à
Rue
L'inscription du nom et de l'adresse de l'expéditeur
est facultative.

POSTE FRANÇAISE
CARTE POSTALE
Ce côté est exclusivement réservé à l'adresse.

10
5 CENTIMOS
MAROC

M

Expédié par
M
Dont à
Rue
L'inscription du nom et de l'adresse de l'expéditeur
est facultative.

POSTE FRANÇAISE
CARTE POSTALE
Ce côté est exclusivement réservé à l'adresse.

10 MILL.
ALEXANDRIE

M

n° 8 c60

Expédié par
 M. Doni à
 Rue
 N°
 L'inscription du nom et de l'adresse de l'expéditeur est facultative.

RÉPUBLIQUE FRANÇAISE
 CARTE-LETTRE

16^e Du faubourg - Notaire
 15 Bd Poissonnière
 Paris

337

LA MAGAS
 59 50
 02
 LA GIRONDE

15
 59 50
 02
 LA GIRONDE

Madame E. Fouche
 rue Condé par Saintes
 Charente Inférieure

SOCIÉTÉ GÉNÉRALE
 Pour favoriser le développement du commerce et de l'industrie en France
 Société Anonyme, fondée suivant décret du 4 Mai 1864
 CAPITAL SOCIAL : 160.000.000 DE FRANCS
 Siège Social : 54 et 56, Rue de Provence, PARIS

AGENCE DE BORDEAUX

Monsieur J. Crosby
 Receveur
 Castillon



Expédié par
M. D'ont à
Rue
L'inscription du nom et de l'adresse de l'expéditeur
est obligatoire.

RÉPUBLIQUE FRANÇAISE
CARTE POSTALE
Ce côté est exclusivement réservé à l'adresse.



M. C. Kraemer
Russian Embassy, Chesham House
Chesham Place
Londres, I. W.

301

Expédié par
M. D'ont à
Rue
L'inscription du nom et de l'adresse de l'expéditeur
est obligatoire.

RÉPUBLIQUE FRANÇAISE
CARTE POSTALE
Ce côté est exclusivement réservé à l'adresse.



M. Jacoba Masure
Wolffstraat, 46.
Amsterdam
Hollande

112 CPR PA

RÉPUBLIQUE FRANÇAISE

CARTE POSTALE
Ce côté est exclusivement réservé à l'adresse.



Magasin du Louvre
Rue de Rivoli

Paris

518



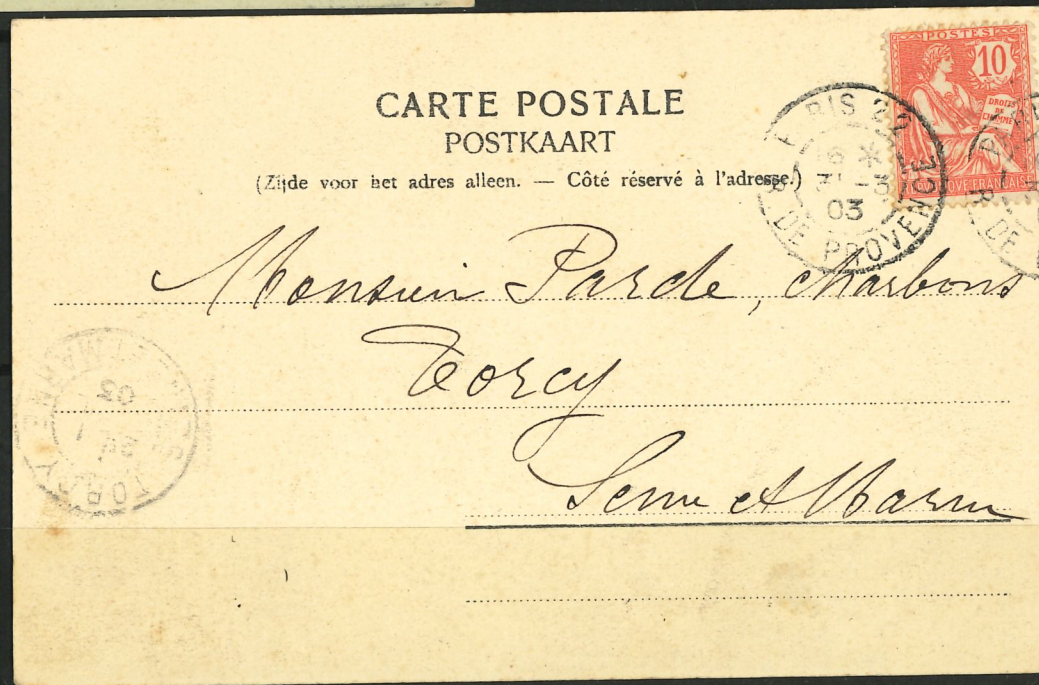
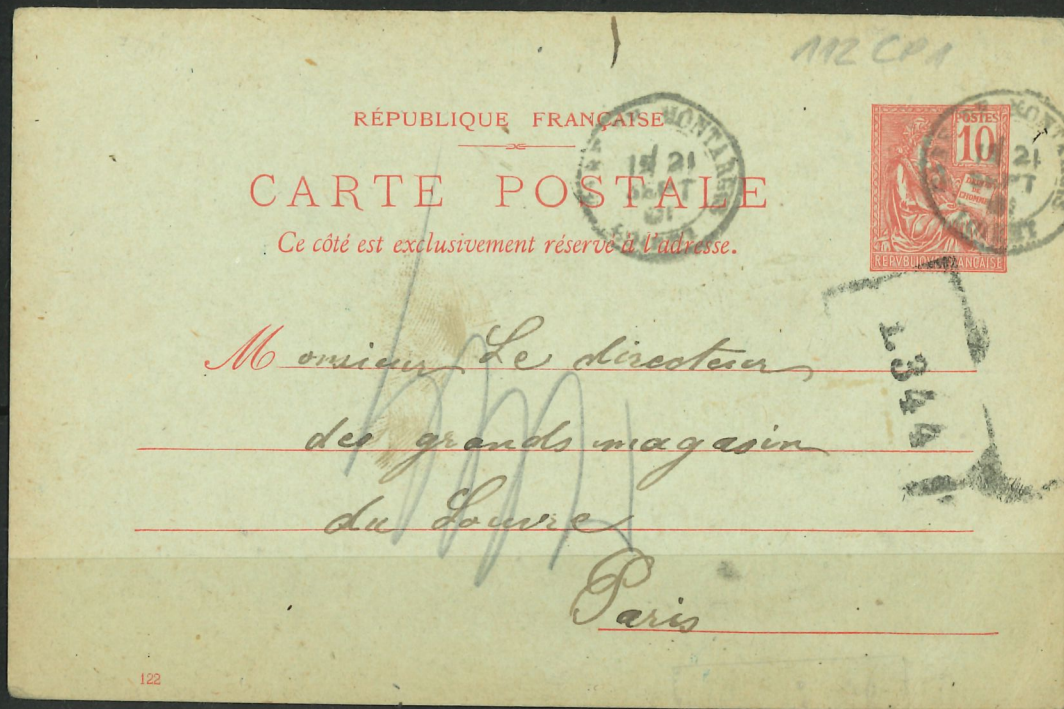







GRAY
14 5
30-7 1/2
HE SAONE

HE SAONE
14 5
30-7 1/2

Madame Curie Courvet
18 Courbouy de Gramme
Belfort

Faire suivre en
cas d'absence

P. P. Lumagisterer

TOULOUSE

Monsieur Fouché
Maitre épistole
Lyon à Agen
(Carn & Garum)
(~~Sole Garum~~)

T/1/1

POSTES
25

PL. CHOY

PL. CHOPIN

Madame Marguerite Boret
38 Rue de Liffersbourg
Bruxelles