

PARIS
CENTRE D'INSTRUCTION
15
SANS VALEUR

POSTES ET TÉLÉCOMMUNICATIONS

CENTRE D'INSTRUCTION
*
9-5
1974
PARIS

CENTRE D'INSTRUCTION
*
-5
1974
PARIS
0,50
SANS VALEUR

N° 716 FI - C

483,12
500 F. - 1 AN

N° 02 0585

Cachet et date d'émission

CENTRE D'INSTRUCTION
9-10
1972
75-PARIS

SÉRIE B. T. 3 - 19

BON DU TRÉSOR
À UN AN

La présente souche doit être dé-
coupée le long du pontillé ci-contre.

N° 716 FI - C

POSTES ET TÉLÉCOMMUNICATIONS

CENTRE D'INSTRUCTION
*
17-3
1971
PARIS

CENTRE D'INSTRUCTION
*
17-3
1971
PARIS

050
0,45
SANS VALEUR

CENTRE D'INSTRUCTION
*
25-11
1965
PARIS

CENTRE D'INSTRUCTION
*
25-11
1965
PARIS
0,25
0,30
SANS VALEUR



POSTES ET TÉLÉCOMMUNICATIONS



N° 716 FI - C

POSTES ET TÉLÉCOMMUNICATIONS

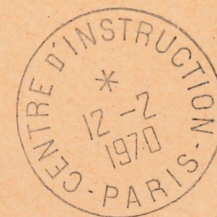

N° 716 FI - C



N° 716 FI - C

POSTES ET TÉLÉCOMMUNICATIONS

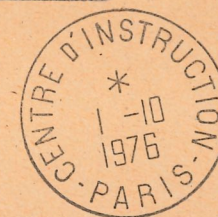

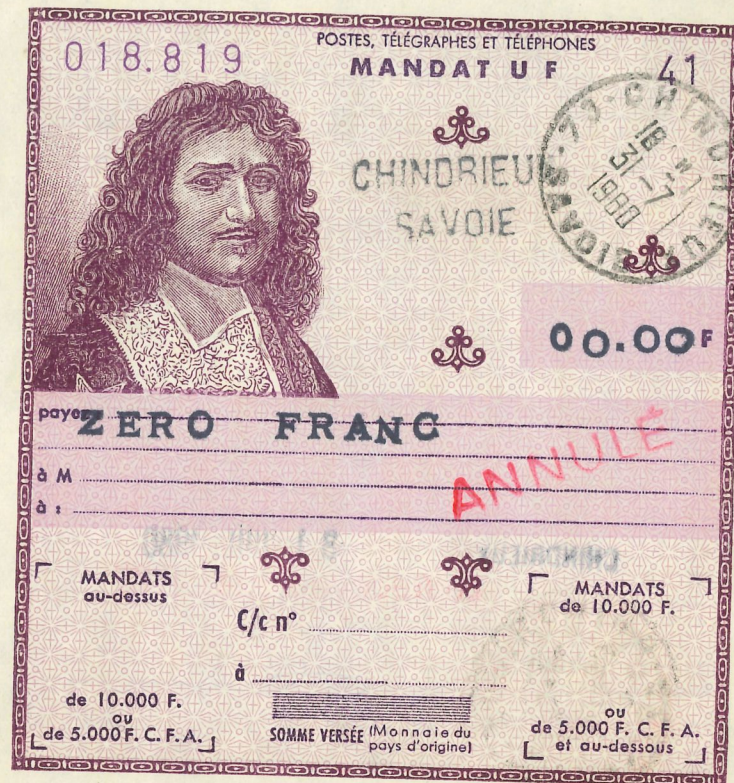
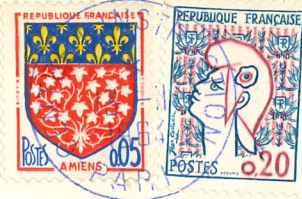

Empreinte de contrôle du pays d'origine (date facultative)	Prix de vente (indication facultative)	Timbre du bureau qui effectue l'échange
C.R.F. PARIS		

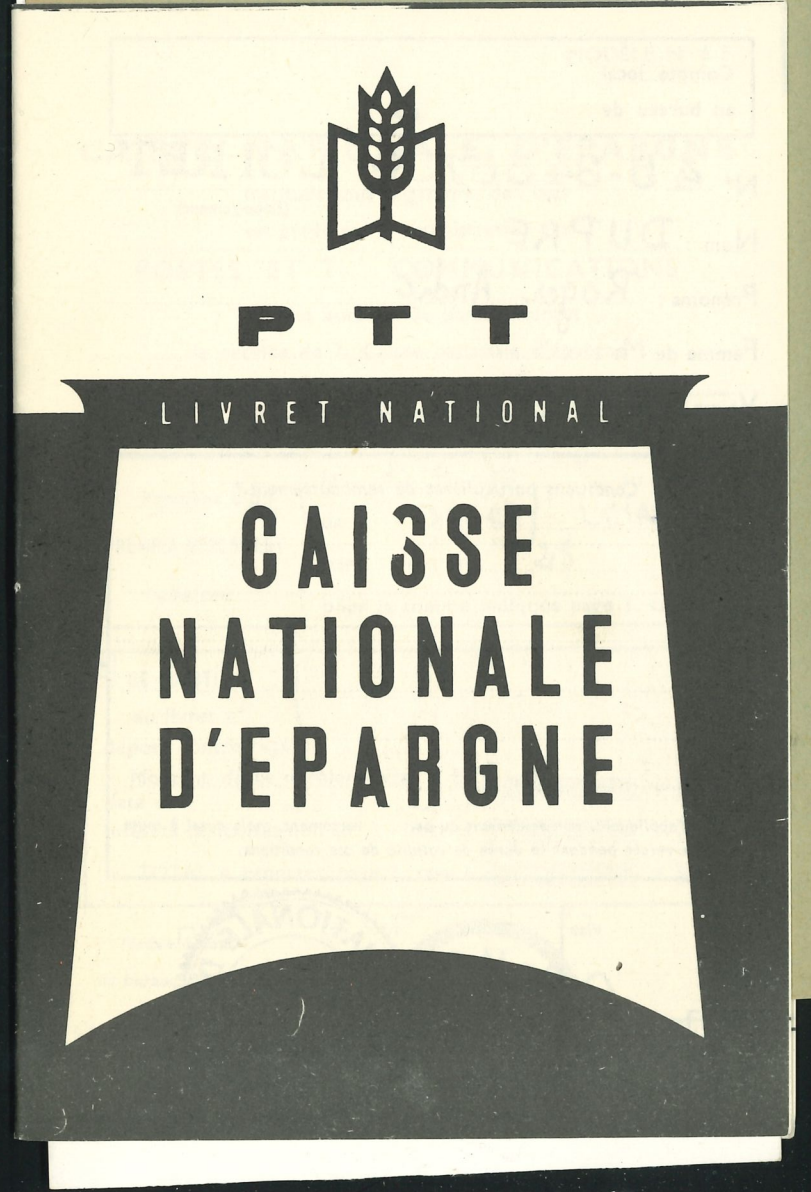
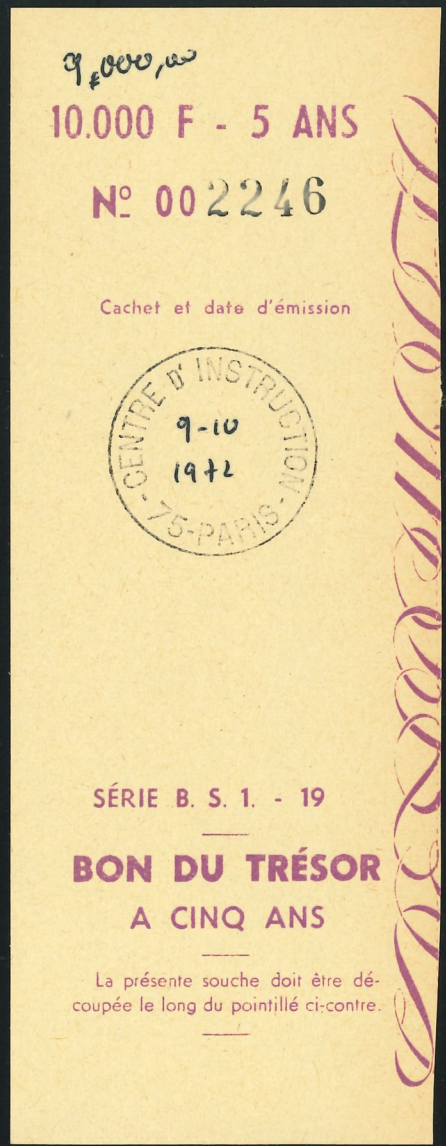
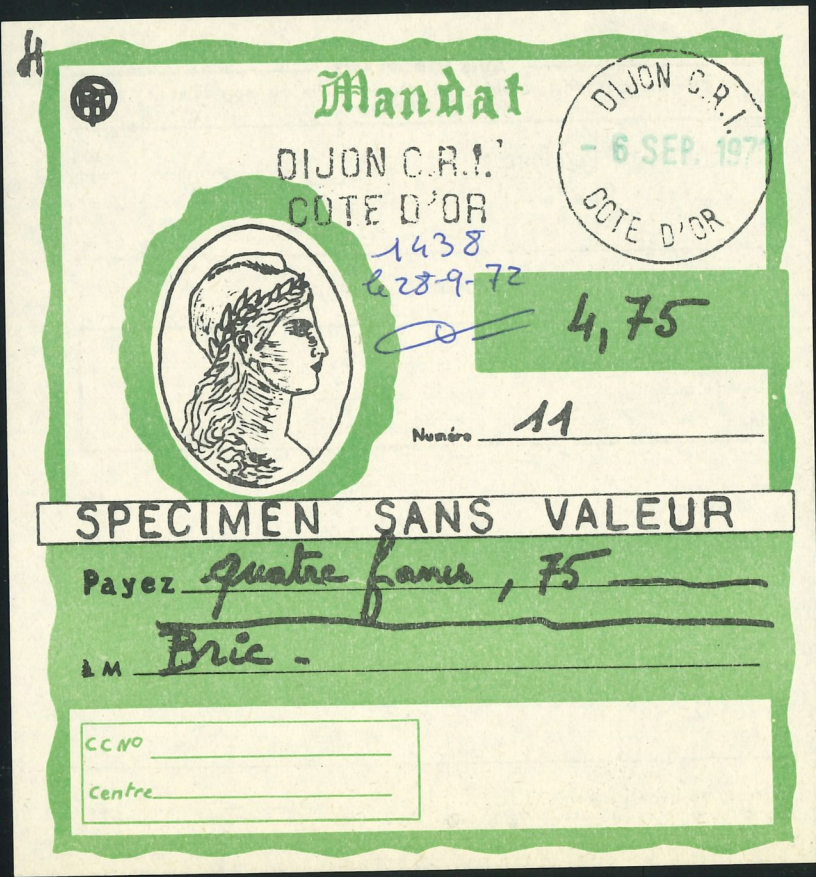

RÉCÉPISSÉ D'UN ENVOI RECOMMANDÉ
 Montant de l'affranchissement : 4858
 Signature de l'agent : [Signature]
 contre-remboursement nature de l'objet : [Signature]

à remplir par l'expéditeur à l'encre, sans rature, ni surcharge

DESTINATAIRE : M. DUFOUR
 à 67 Rue Thiers
 76 ROUEN

ATTENTION : INDIQUEZ VOS NOM ET ADRESSE SUR L'OBJET. Vous éviterez qu'il soit transmis au Centre des Recherches du Courrier en cas de non-distribution.

POSTES ET TÉLÉCOMMUNICATIONS Voir NOTA au verso.

SOUCHÉ

ATTENTION ! VOIR AU VERSO

SPÉCIMEN SANS AUCUNE VALEUR

F 1800 **CHÈQUES POSTAUX** BPF 1800

A Paris le 3 octobre 1972

PAYEZ mille huit cents francs
 à transformer en 6 CV de 100 F,
 à 6 CV de 200 F au régime
 (nom du bénéficiaire)
 Cliquez inférieur (payable à
 pour un virement)
 Adresse : Madame au Monsieur
 (seulement pour un paiement en espèces)

Signature: [Signature]

au profit du compte N° [] Centre: []

SPÉCIMEN SANS AUCUNE VALEUR

PARIS Cc. 20456 94
 Madame GRANDJOUX Hélène
 7 Place Verte
 44 NANTES

64 1101 0 37 027 3

DESTINATAIRE
 MAN 10-16 72
 CENTRE D'INSTRUCTION - PARIS

EXPÉDITEUR
 MAN 10-16 72
 CENTRE D'INSTRUCTION - PARIS

MONTANT
 Origine 650.40 F
 Destination 48
 % 7,95 AEN° 00

INDICATIONS DE TRANSMISSION
 grande Bretagne

DATE 10 HEURE 1505

NUMÉRO 382

MONTANT DE LA SOMME (en chiffres) (2)
 48

INDICATIONS DE TRANSMISSION
 grande Bretagne

Communication destinée au bénéficiaire
 Tower Street 9

1 111 117 0

MONTANT:
 en francs français 650^F 40
 en monnaie du pays de destination 48 Livres

Indications de service taxées (3)

(1) A envoyer sous enveloppe, par le prochain courrier et autant que possible par avion.
 (2) Le montant ne peut pas être payé sur le vu de cet avis d'émission, mais seulement sur celui du télégramme auquel cet avis se rapporte.
 N° 1413 bis

(1) NOM (en capitales), précédé, le cas échéant, de Madame ou Mademoiselle.
 (2) En monnaie du lieu de destination.
 (3) Si le paiement doit être effectué au domicile du destinataire, porter l'indication « Domicile ».



N° 224



CENTRE

CAISSE NATIONALE D'ÉPARGNE

VIREMENTS DE PENSIONS

"VP"

de

RÉFÉRENCE

BORDEREAU D'ENVOI D'ORDRES DE VIREMENT
AVEC AVIS DE CRÉDIT

(1^{re} partie)

DÈS RÉCEPTION des ordres de virement avec avis
(nombre)
de crédit inclus dans le présent bordereau, procéder ainsi qu'il suit :

- Porter le montant de chacun des ordres de virement au crédit de la fiche n° 1 *ter* concernée en indiquant, dans la colonne appropriée, la date du virement mentionnée sur l'ordre de virement (timbre à date du centre) et, dans la colonne "NATURE", la mention "VP";
- Apposer le timbre à date sur chaque ordre de virement ainsi inscrit et sur chaque avis de crédit correspondant; séparer ces deux pièces;
- RENOYER SANS DÉLAI les ordres de virement au centre de C. N. E. expéditeur sous le présent bordereau, après en avoir complété la 2^e partie (envoi sous pli spécial);
- EXPÉDIER les avis de crédit aux titulaires des comptes d'épargne intéressés à l'adresse indiquée sur ces avis ou, à défaut, à celle figurant sur la fiche n° 1 *ter*.

Le Chef de Centre,

BUREAU DE POSTE

DESTINATAIRE :

(LU) 0 118037 0

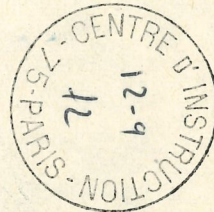

540

540

061 10 12 1158

061 Arcois

DRP-4

T élégr. n°	de	du
pour		
Avec		
Nombre de mots :		
Taxe principale :		
Taxes accessoires :		
Taxe totale :		
(en numéraire		
acquittée (avec un bon réponse payée de :		
()		
Visa du Receveur,		

PARIS-C.R.E. 10 000 F

RÉPUBLIQUE FRANÇAISE

Émis le NEUF JUIN MIL NEUF CENT SOIXANTE ET ONZE
(Dater en toutes lettres)

BON DU TRÉSOR

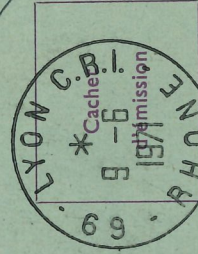

120250

A UN AN de date, le Trésor Public payera la somme de **DIX MILLE FRANCS** au porteur ou à l'ordre de (1)

SAINT

Le Directeur de la Dette Publique,

Le Sous-Directeur chargé du Service des Émissions, Agent-Comptable de la Dette Publique,

X...

Y...

Bourne H.
(1) Voir au verso

SÉRIE B. N. E. - 196

10.000 F - 1 AN

PARIS-C.R.E. 75-382

Valeur de remboursement

966,62 F

RÉPUBLIQUE FRANÇAISE

Émis le TRENTE ET UN MARS MIL NEUF CENT SOIXANTE ET ONZE
(Dater en toutes lettres)

BON DU TRÉSOR



SÉRIE B. R. 2.-19

N° 240225



SAINT

MILLE FRANCS au porteur ou à l'ordre de (1) DEUX ANS de date, le Trésor Public payera la somme de

Le Directeur de la Dette Publique,

Le Directeur adjoint Agent-Comptable de la Dette Publique,

buttin

(1) Voir au verso

(BARÈME

1.000 F. - 2 ANS

9 075 056 7